



Finanziato  
dall'Unione europea  
NextGenerationEU



Ministero  
delle Infrastrutture  
e dei Trasporti

# PNRR

## PIANO NAZIONALE PER LA RIPRESA E RESILIENZA

### Missione 2

Rivoluzione verde e transizione ecologica

### Componente C4

Tutela e valorizzazione del territorio e della risorsa idrica

### Misura 4

Garantire la gestione sostenibile delle risorse idriche lungo l'intero ciclo  
e il miglioramento della qualità ambientale delle acque interne e marittime

### Investimento 4.2

Riduzione delle perdite nelle reti di distribuzione dell'acqua,  
compresa la digitalizzazione e il monitoraggio delle reti

---

## MONOGRAFIE STUMENETAZIONE INSTALLATA PRESSO I DIDTRETTI IDRICI

---

---

### INTERVENTO M2C4-I4.2\_085

“Riduzione delle perdite nelle reti di distribuzione dell'acqua, compresa la digitalizzazione e il monitoraggio  
delle reti SUB AMBITO PELIGNO  
M2C4 I4.2\_085”

CUP: D18B22000990004

---

<b>Soggetto Attuatore di I livello</b> <b>ERSI ABRUZZO</b>	<b>Soggetto Attuatore di II livello</b> <b>Saca spa</b>
---------------------------------------------------------------	------------------------------------------------------------

DATA: 23/12/2024

## ELENCO MONOGRAFIE

Comune	Denominazione Distretto
Ateleta	Carceri Alte
	Pitassi
	Ateleta 1 Alto
	Sant'Elena
Bugnara	Bugnara
	Torre de Nolfi
Campo di Giove	Campo di Giove Paese
Cansano	Cansano
Castel di Ieri	Castel di Ieri
Civitella Alfedena	Civitella Alfedena
Corfinio	Rete Corfinio
Cocullo	Cocullo
	Casale
Gagliano Aterno	Gagliano Aterno
Goriano Sicoli	Goriano Sicoli
Molina Aterno	Molina Aterno
Pettorano sul Gizio	Pettorano sul Gizio Paese
	Conca
	Marciano
	Mastroiacovo
Pratola Peligna	Pratola Peligna_ Zona Industriale
	Pratola Peligna_ Comunale
Prezza	Zona Bassa
	Zona Media ( centro)
	Campo di Fano
Raiano	Raiano Comunale
	Raiano Zona Industriale
Rivisondoli	Rivisondoli Paese
	Zona Bassa
Sulmona	BADIA
	BAGNATURO
	S.LUCIA
	MARANE
	COLLACINA
	TORRONE
	Macrodistretto Sulmona Centro
	Sulmona Industriale
Villalago	Villalago Paese
	Zona lago di Scanno
	Rete Vittorito

	Soggetto attuatore: 
CUP n° D18B2200099004	CIG Accodo Quadro n° 979095038 CIG Contratto Applicativo n° A02AB730DC

## Comune di Ateleta Distretto “Carceri Alte”

### DATI GENERALI

Comune/macrodistretto	Carceri Alte (Ateleta)		
Indirizzo	Frazione Carceri Alte		
Ubicazione idraulica	Camera di manovra Serbatoio Carceri Alte		
Data sopralluogo	12/03/2024	Tipologia	Misura di portata
Sistema di riferimento	WGS84 UTM 33N	Quota	1115 m s.l.m.
Coordinata x	430438.7	Coordinata Y	4634095.8

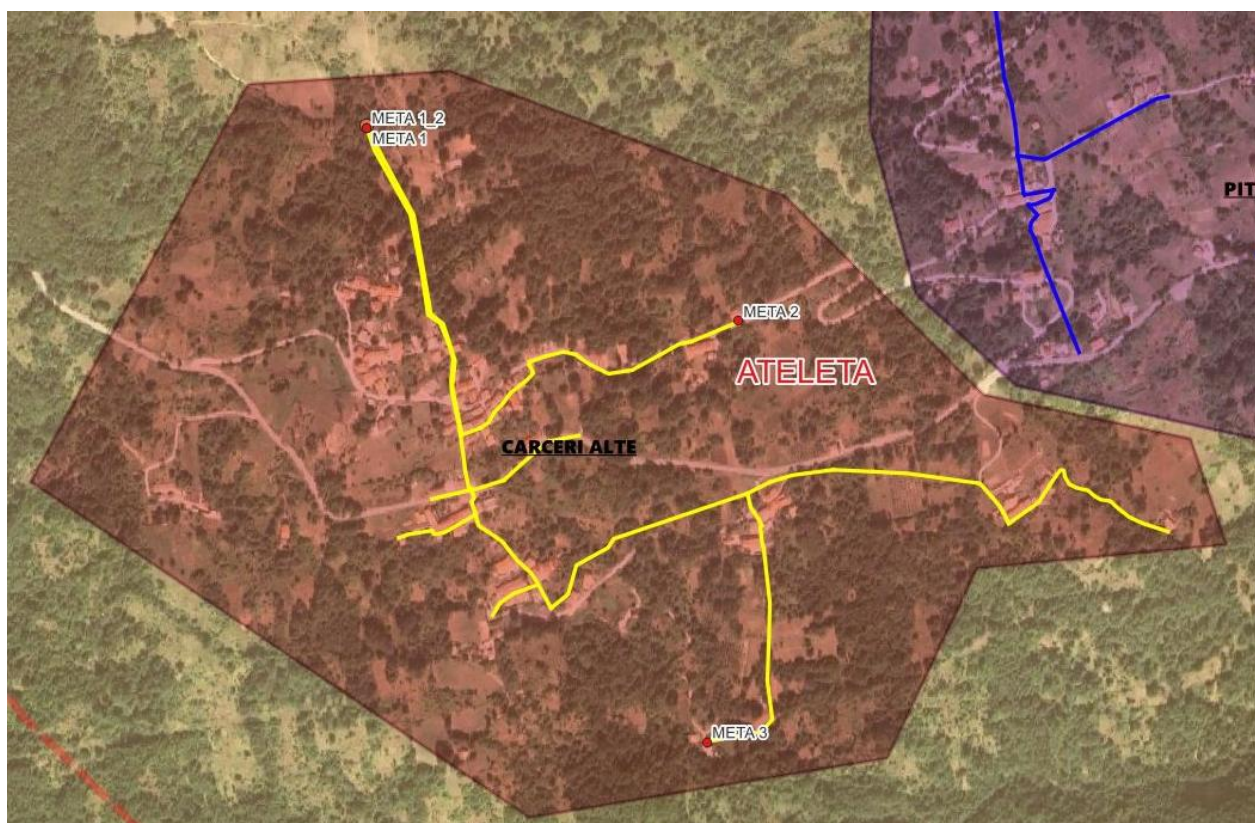

## RTU 1

ID GIS Datalogger (META)	Marca datalogger	Matricola datalogger	Ubicazione	Coordinate WGS84 UTM 33N
META 01	Metasphere Point Orange	24001289	Serbatoio Carceri Alte	430439,73-4634093,45



Rtu ATELETA, Serbatoio CARCERI ALTE  
RTU Portata META 01  
RTU Pressione META01\_2

Modificato 22:54



Strumenti di misura sottomersi

ID GIS punto di misura	Tipo di misura	Data di esercizio	Marca strumento	Matricola strumento	
ATL_Q01	Portata	02/08/2024	ELETTROMAGNETICO ABB Acqua Master	3K220001007757	
ATL_Q02	Portata	02/08/2024	ELETTROMAGNETICO ABB Acqua Master	3K220001007773	



Misuratore di portata1 , DN50  
ATELETA, Serbatoio CARCERI ALTE  
ID:Alt\_q01  
Codice 3K 220001007757

Modificato 22:44



Misuratore di portata 2, DN50  
ATELETA, Serbatoio CARCERI ALTE  
ID:ALT\_Q02  
CODICE 3K 220001007773

22:46



ATL\_Q01

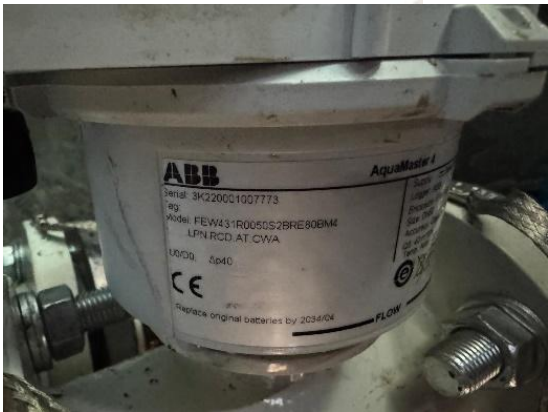

ATL\_Q02

RTU 2

ID GIS Datalogger (META)	Marca datalogger	Matricola datalogger	Ubicazione	Coordinate WGS84 UTM 33N
META 1_2	Metasphere Point Orange	24000946	Serbatoio Carceri Alte	430439,19-4634093,04



Rtu ATELETA, Serbatoio CARCERI ALTE  
RTU Portata META 01  
RTU Pressione META01\_2

Modificato 22:54

Strumenti di misura sottes

ID GIS punto di misura	Tipo di misura	Data di esercizio	Marca strumento	Matricola strumento	
ATL_P01	Pressione Serbatoio	18/07/2024	TRASDUTTORE DI PRESSIONE Keller	222625-1245-11/24	



Misuratore di pressione  
ATELETA SERBATOIO CARCERI ALTE  
ID:ATL\_P01  
TIPO KELLER PN 222625,1245 11/24

22:51

ATL\_P01

RTU 3

ID GIS Datalogger (META)	Marca datalogger	Matricola datalogger	Ubicazione	Coordinate WGS84 UTM 33N
META 02	Metasphere Point Orange	24001394	Pozzetto rete	430968,98-4633818,35



RTU. ATELETA CARCERI ALTE ,  
pozzetto  
Rif . Scheda 2  
ID: ATL\_ 05 ,  
pressione meta02

Modificato 23:24

S

Strumenti di misura sottesesi

ID GIS punto di misura	Tipo di misura	Data di esercizio	Marca strumento	Matricola strumento	
ATL_P05	Pressione Rete	25/09/2024	TRASDUTTORE DI PRESSIONE Keller	222625-1245-11/24	



Misuratore di pressione  
Tipo Keller 222625,1245 11/24  
Ateleta, Carceri Altre  
Id ATL\_P05



## RTU 4

ID GIS Datalogger (META)	Marca datalogger	Matricola datalogger	Ubicazione	Coordinate WGS84 UTM 33N
META 03	Metasphere Point Orange	24001395	Pozzetto rete	430923,71-4633219,73



RTU ATELETA  
Carceri Alte , pressione  
Pozzetto.  
ID ATL: P06

17:08



## Strumenti di misura sottesì

ID GIS punto di misura	Tipo di misura	Data di esercizio	Marca strumento	Matricola strumento	
ATL_P06	Pressione Rete	20/09/2024	TRASDUTTORE DI PRESSIONE Keller	222625-1245-11/24	



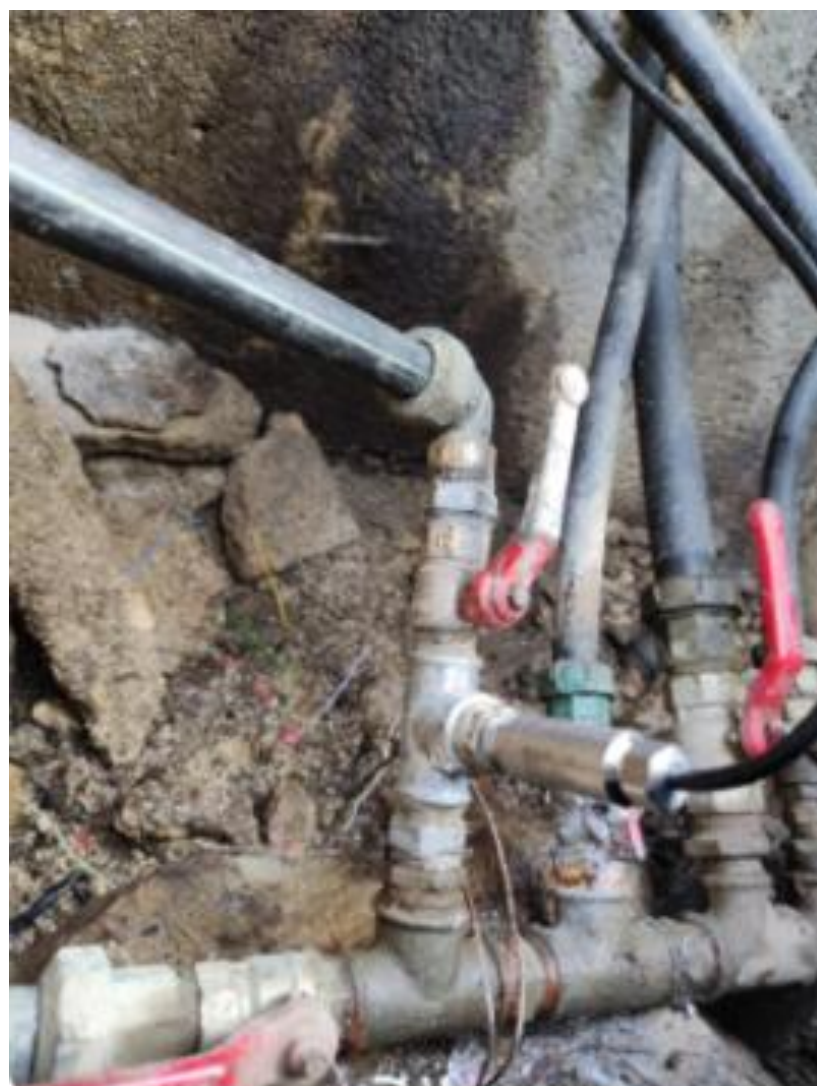

Misuratore di pressione ATELETA

Carceri Alti. Pozzetto

ID: ATL\_P06

Tipo Keller PN:222625,1245 11/24

Modificato 23:08

	Soggetto attuatore: 
CUP n° D18B2200099004	CIG Accodo Quadro n° 979095038 CIG Contratto Applicativo n° A02AB730DC

## Comune di Ateleta Distretto “Pitassi”

### DATI GENERALI

Comune/macrodistretto	Pitassi (Ateleta)		
Indirizzo	Frazione Pitassi		
Ubicazione idraulica	Camera di manovra Serbatoio Pitassi		
Data sopralluogo	12/03/2024	Tipologia	Misura di portata
Sistema di riferimento	WGS84 UTM 33N	Quota	1147 m s.l.m.
Coordinata x	431362.57	Coordinata Y	4634649.00

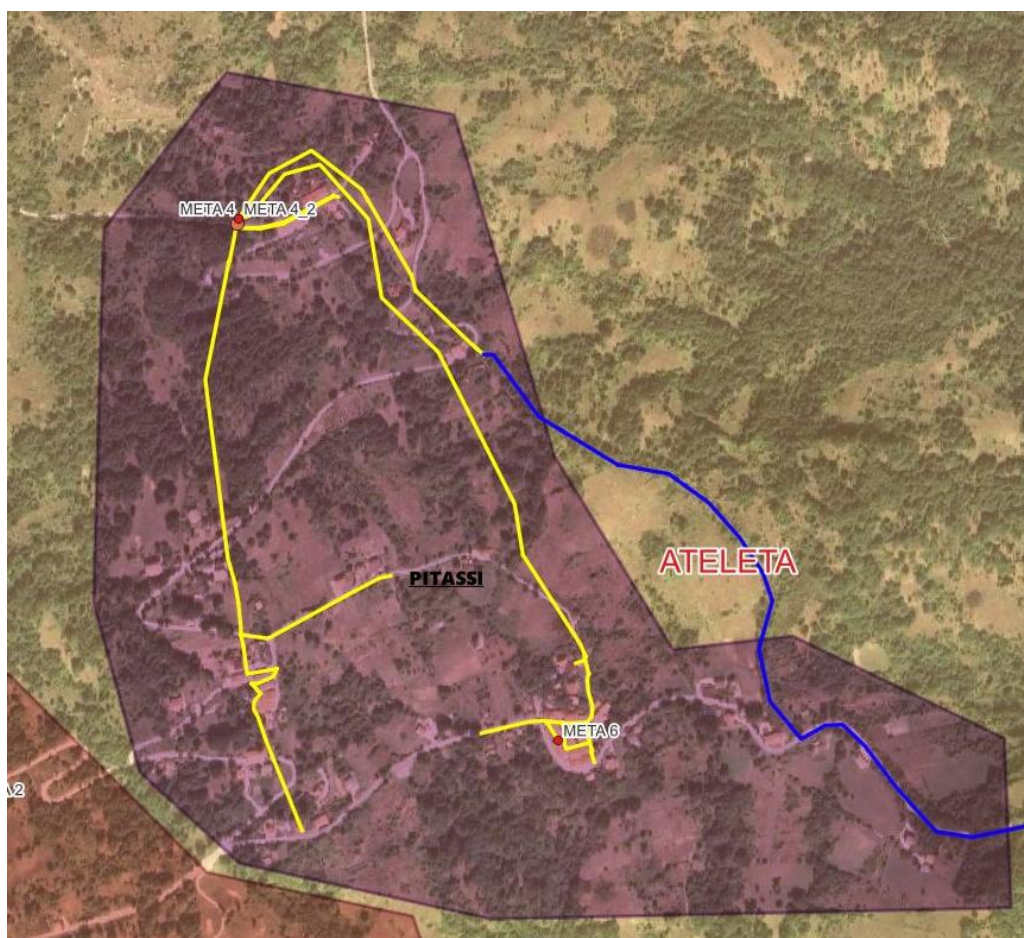

## RTU 1

ID GIS Datalogger (META)	Marca datalogger	Matricola datalogger	Ubicazione	Coordinate WGS84 UTM 33N
META 04	Metasphere Point Orange	24001283	Serbatoio Pitassi	431363,04-4634648,79



**RTU PORTATA META 04 -----RTU PRESSIONE META04\_2----ID:ATL\_P02**

## Strumenti di misura sottesì

ID GIS punto di misura	Tipo di misura	Data di esercizio	Marca strumento	Matricola strumento	
ATL_Q03	Portata	23/07/2024	ELETTROMAGNETICO ABB Acqua Master	3K2200001007818	
ATL_Q04	Portata	19/07/2024	ELETTROMAGNETICO ABB Acqua Master	3K220001007790	





Misuratore di portata DN100.  
ATELETA : serbatoio PITASSI .  
ID:ATL\_Q03.  
Codice :3K220001007818

16:57

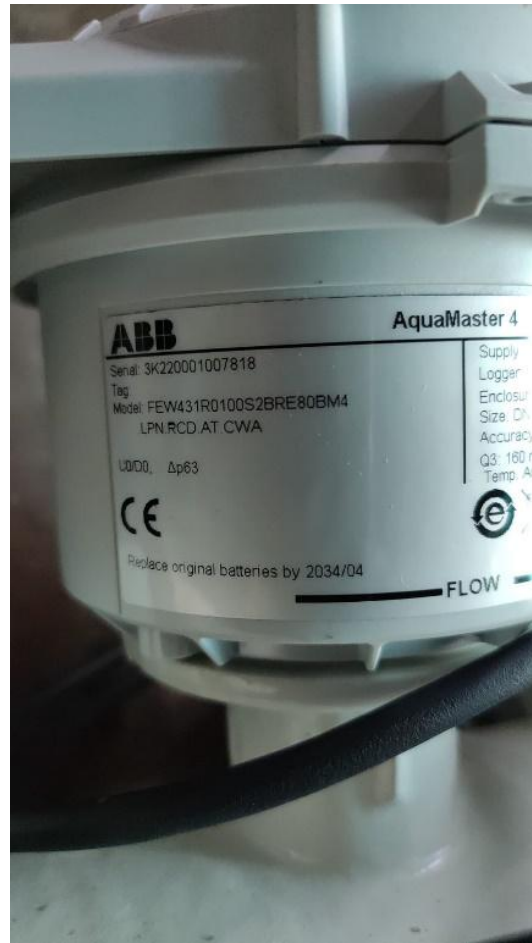

ATL\_Q0

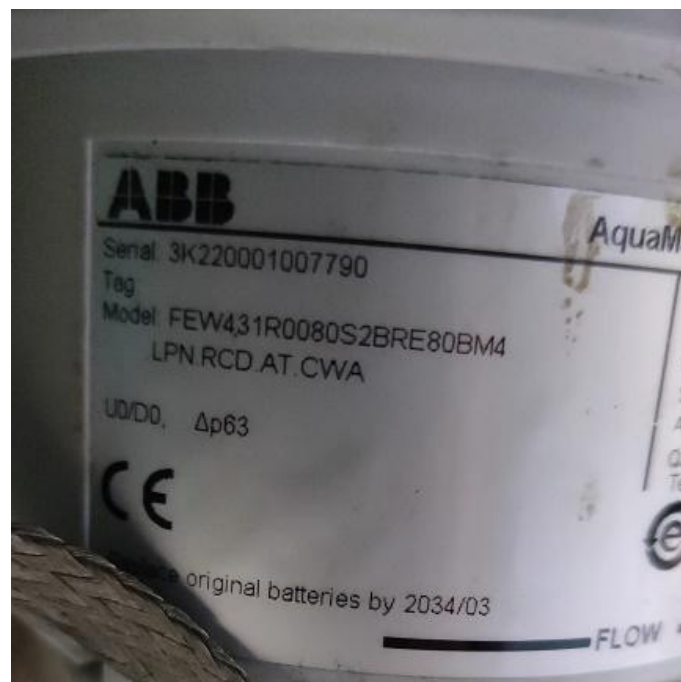

ATL\_Q04

RTU 2

ID GIS Datalogger (META)	Marca datalogger	Matricola datalogger	Ubicazione	Coordinate WGS84 UTM 33N
META 4_2	Metasphere Point Orange	24001381	Serbatoio Pitassi	431363,46-4634649,56



Strumenti di misura sottomersi

ID GIS punto di misura	Tipo di misura	Data di esercizio	Marca strumento	Matricola strumento	
ATL_P02	Pressione Serbatoio	23/07/2024	TRASDUTTORE DI PRESSIONE Keller	222625-1245-11/24	



Misuratore di pressione ATELETA  
SERBATOIO PITTASI ,ID:ATL\_P02  
CODICE 222625.1245. 11/24



RTU 3

ID GIS Datalogger (META)	Marca datalogger	Matricola datalogger	Ubicazione	Coordinate WGS84 UTM 33N
META 06	Metasphere Point Orange	24001391	Pozzetto rete	431819,79-4633903,09

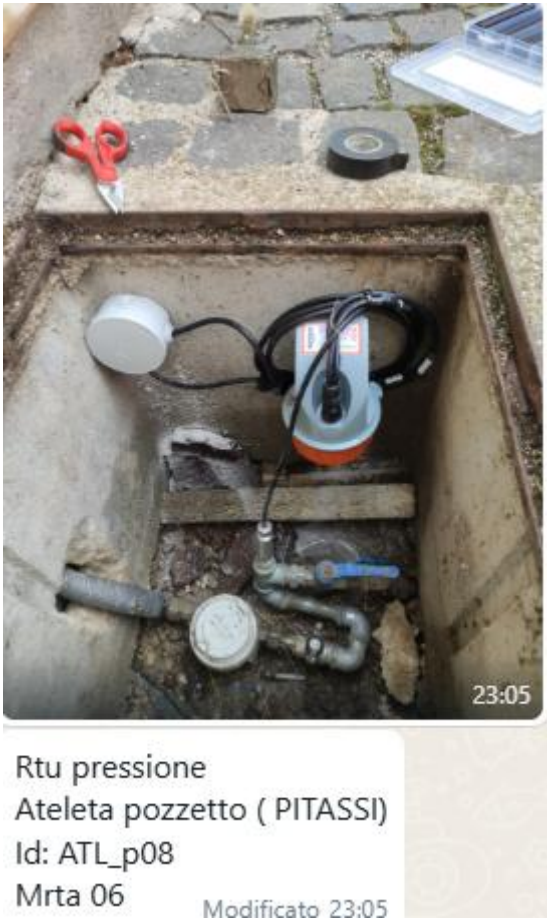

Strumenti di misura sottesesi

ID GIS punto di misura	Tipo di misura	Data di esercizio	Marca strumento	Matricola strumento	
ATL_P08	Pressione Rete	23/07/2024	TRASDUTTORE DI PRESSIONE Keller	2226251245 - 11/24	



Misuratore di pressione

Ateleta - Pitassi

ID:ATL\_P08

Rif scheda 2

Tipo Keller [222625](#) [1245](#). 11/24



Soggetto attuatore:



CUP n° D18B2200099004

CIG Accodo Quadro n° 979095038

CIG Contratto Applicativo n° A02AB730DC

## Comune di Ateleta Distretto “Ateleta 1 Alto”

### DATI GENERALI

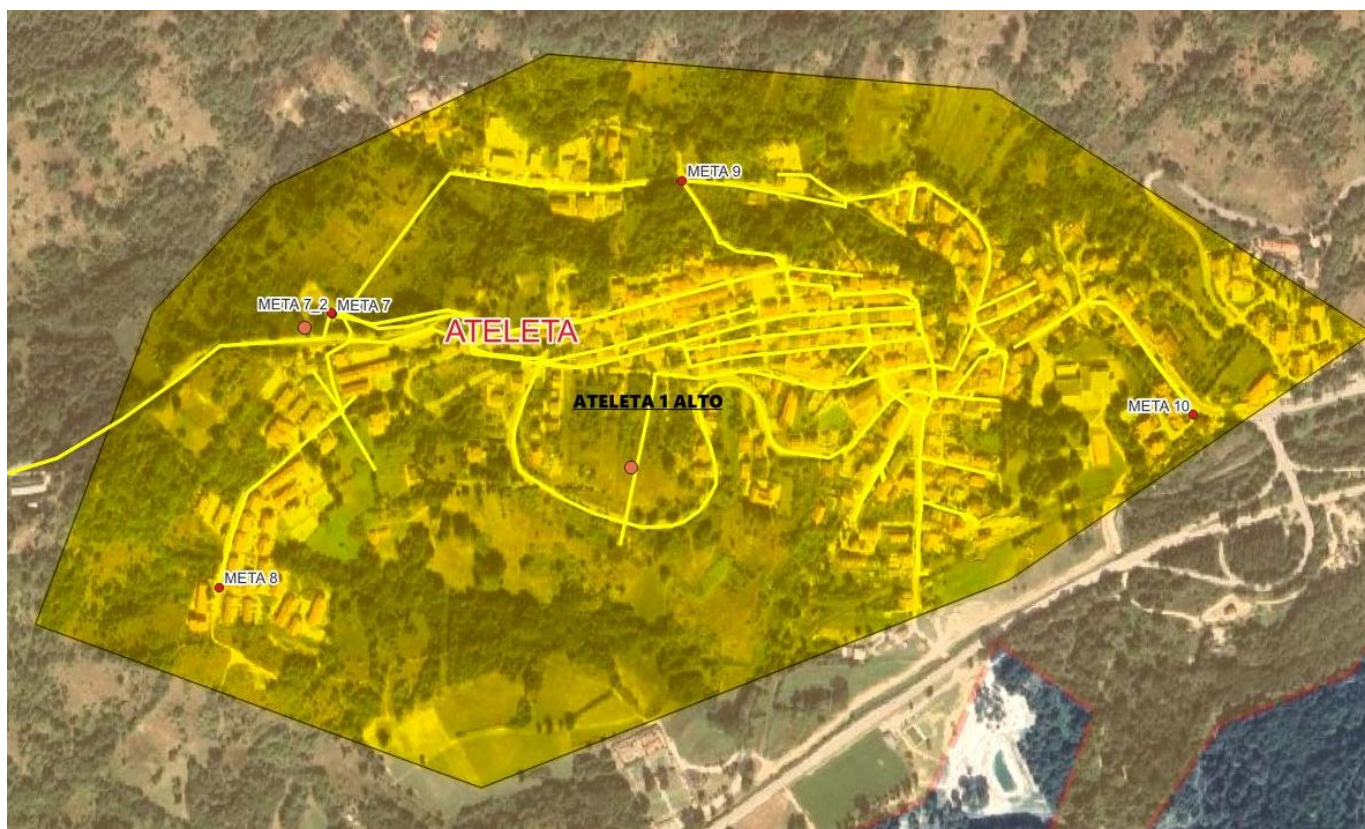

RTU 1

ID GIS Datalogger (META)	Marca datalogger	Matricola datalogger	Ubicazione	Coordinate WGS84 UTM 33N
META 07	Metasphere Point Orange	24001287	Serbatoio Ateleta 1 Alto	432894,83-4633971,78



RTU. ATELETA  
Serbatoio Ateleta 1Alto  
Portata.  
Meta07

Modificato 22:35

Strumenti di misura sottesi

ID GIS punto di misura	Tipo di misura	Data di esercizio	Marca strumento	Matricola strumento	
ATL_Q08	Portata	23/09/2024	ELETTROMAGNETICO ABB Acqua Master	3K220001007794	
ATL_Q09	Portata	23/09/2024	ELETTROMAGNETICO ABB Acqua Master	3K220001007776	
ATL_Q10	Portata	23/09/2024	ELETTROMAGNETICO ABB Acqua Master	3K220001007774	





Misuratore di portata DN80  
ATELETA, Serbatoio Ateleta 1Alto  
ID . ATL\_Q08  
Codice:3K220001007794

22:27







Misuratore di portata DN50  
ATELETA, Serbatoio Ateleta 1Alto  
ID:ATL\_Q09  
Codice 3K220001007776

22:30





Misuratore di portata DN50  
ATELETA, Serbatoio Ateleta 1Alto  
ID: ATL\_Q10  
Codice:3K220001007774

22:32

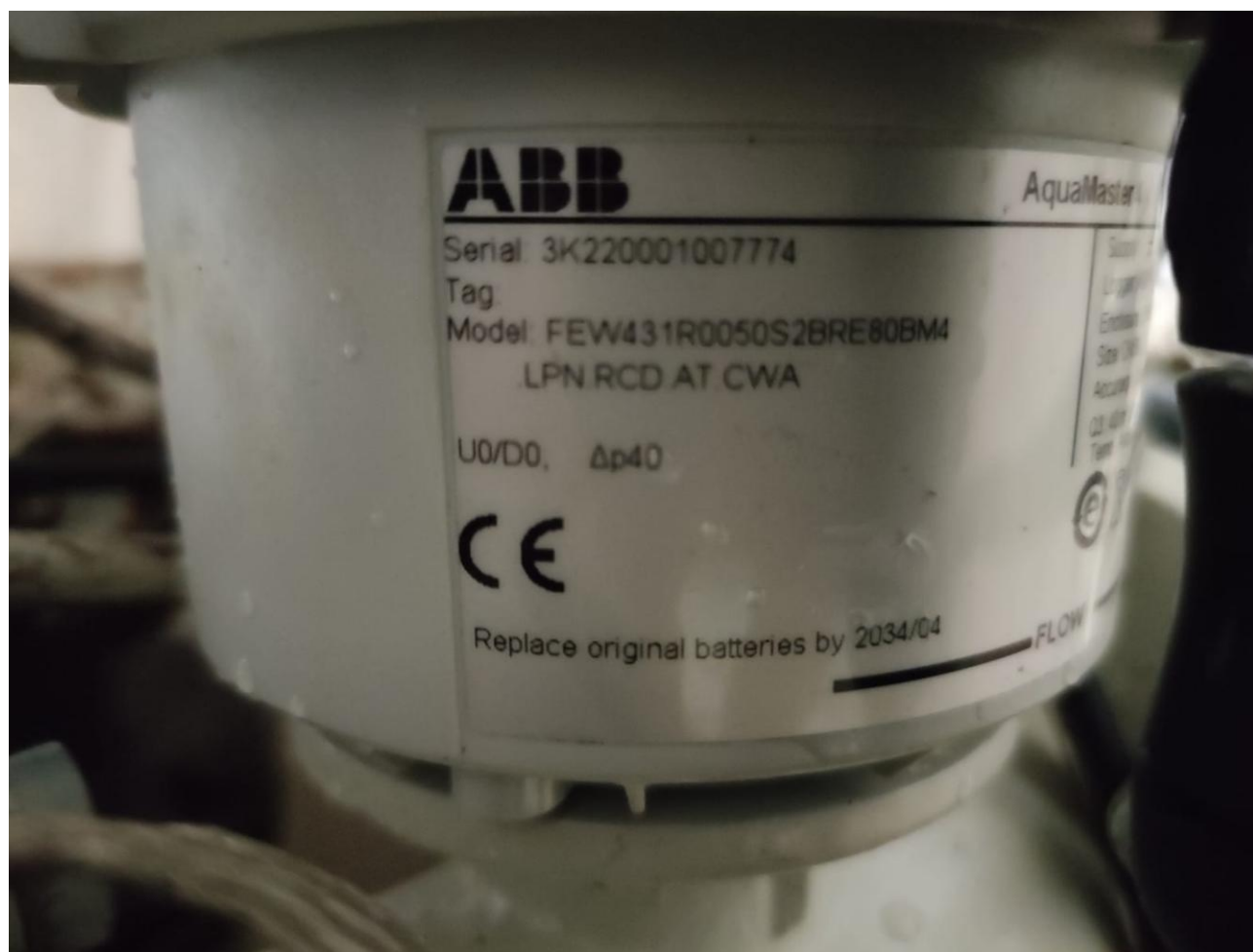

RTU 2

ID GIS Datalogger (META)	Marca datalogger	Matricola datalogger	Ubicazione	Coordinate WGS84 UTM 33N
META 7_2	Metasphere Point Orange	24000947	Serbatoio Ateleta 1 Alto	432893,46-4633973

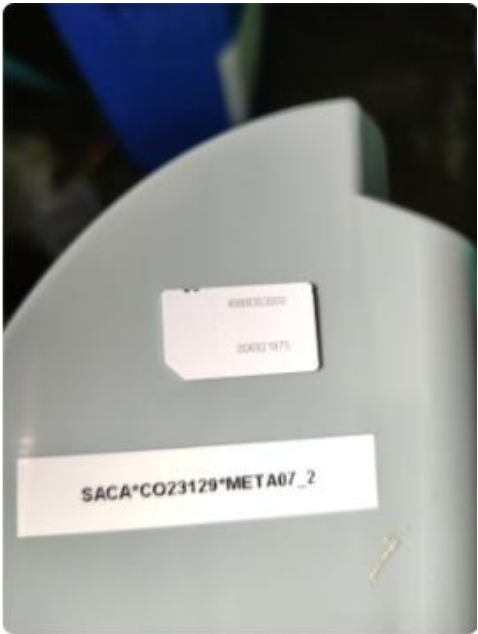

RTU ATELETA.  
Serbatoio Ateleta 1Alto  
Pressione  
Meta07\_2

Modificato 22:37

Strumenti di misura sottesi

ID GIS punto di misura	Tipo di misura	Data di esercizio	Marca strumento	Matricola strumento	
ATL_P03	Pressione	23/09/2024	TRASDUTTORE DI PRESSIONE Keller	222625-1245-11/24	



Misuratore di pressione

Serbatoio Ateleta 1Alto

ID: ATL\_PO3

Tipo, Keller [222625.1245](#). 11/45 22:34



RTU 3

ID GIS Datalogger (META)	Marca datalogger	Matricola datalogger	Ubicazione	Coordinate WGS84 UTM 33N
META 08	Metasphere Point Orange	24001392	Pozzetto rete	432764,71-4633657,33

Strumenti di misura sottesi

ID GIS punto di misura	Tipo di misura	Data di esercizio	Marca strumento	Matricola strumento	
ATL_P09	Pressione Rete	25/09/2024	TRASDUTTORE DI PRESSIONE Keller	222625-1245-11/24	



Misuratore di pressione  
ATELETA - POZZETTO  
ID: ALT\_p09  
Top Keller  
Rif scheda 2  
RTU PRESSIONE  
META 08

Modificato 23:21

## RTU 4

ID GIS Datalogger (META)	Marca datalogger	Matricola datalogger	Ubicazione	Coordinate WGS84 UTM 33N
META 09	Metasphere Point Orange	24001101	Pozzetto rete	433298,34-4634125,37



RTU , ATELETA pozzetto  
ID: Alt\_ p10  
Pressione META 09

## Strumenti di misura sottesesi

ID GIS punto di misura	Tipo di misura	Data di esercizio	Marca strumento	Matricola strumento	
ATL_P10	Pressione Rete	25/09/2024	TRASDUTTORE DI PRESSIONE Keller	222625-1245-11/24	



Misuratore di pressione  
ID: ALT P10  
TIPO KELLER 222625,1245 11/24

## RTU 5

ID GIS Datalogger (META)	Marca datalogger	Matricola datalogger	Ubicazione	Coordinate WGS84 UTM 33N
META 10	Metasphere Point Orange	24001102	Pozzetto rete	433887,54-4633855,91



RTU, ATELETA pozzetto  
ID: ALT P11  
Pressione .MFTA10

### Strumenti di misura sottesì

ID GIS punto di misura	Tipo di misura	Data di esercizio	Marca strumento	Matricola strumento	
ATL_P11	Pressione Rete	25/09/2024	TRASDUTTORE DI PRESSIONE Keller	222625-1245-11/24	



Misuratore di pressione  
Tipo Keller pn222625,1245 11/24  
ID : ALT \_ P11



	<p>Soggetto attuatore:</p> 
<p>CUP n° D18B2200099004</p>	<p>CIG Accodo Quadro n° 979095038</p> <p>CIG Contratto Applicativo n° A02AB730DC</p>

## Comune di Ateleta Distretto “Sant'Elena”

### DATI GENERALI

Comune/macrodistretto	Sant'Elena (Ateleta)		
Indirizzo	Località Sant'Elena		
Ubicazione idraulica	Camera di manovra Serbatoio Sant'Elena		
Data sopralluogo	12/03/2024	Tipologia	Misura di portata
Sistema di riferimento	WGS84 UTM 33N	Quota	1104 m s.l.m.
Coordinata x	432401.8	Coordinata Y	4635657.9





RTU 1

ID GIS Datalogger (META)	Marca datalogger	Matricola datalogger	Ubicazione	Coordinate WGS84 UTM 33N
META 11	Metasphere Point Orange		Serbatoio Sant'Elena	432402,71-4635655,58



Strumenti di misura sottesesi

ID GIS punto di misura	Tipo di misura	Data di esercizio	Marca strumento	Matricola strumento	
ATL_Q12	Portata	02/08/2024	ELETTROMAGNETICO ABB Acqua Master	3K220001007807	
ATL_P04	Pressione Serbatoio	02/08/2024	TRASDUTTORE DI PRESSIONE Keller	222625-1245-11/24	



ATL\_Q12

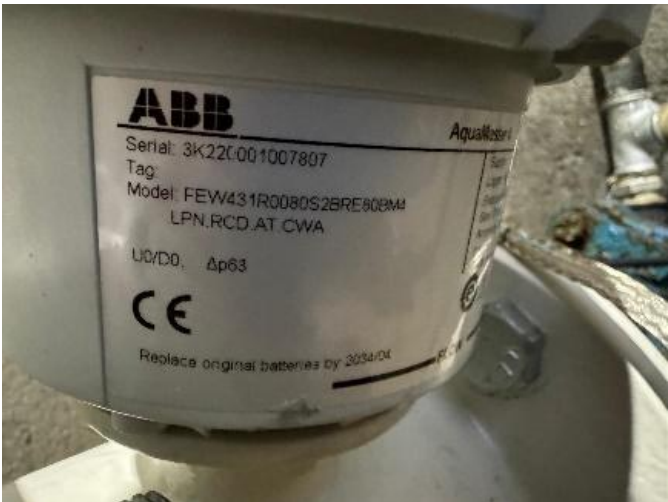

ATL\_Q12



ATL\_P04



Soggetto attuatore:



CUP n° D18B2200099004

CIG Accodo Quadro n° 979095038

CIG Contratto Applicativo n° A02AB730DC

## Comune di Bugnara Distretto “Bugnara”

### DATI GENERALI

Comune/macrodistretto	Bugnara		
Indirizzo	Via della Montagna – Zona Boschiva		
Ubicazione idraulica	Camera di manovra Serbatoio Comunale		
Data sopralluogo	13/03/2024	Tipologia	Misura di portata
Sistema di riferimento	WGS84 UTM 33N	Quota	614 m s.l.m.
Coordinata x	405738.8	Coordinata Y	4652523.0
Materiale condotta	ACCIAIO	Diametro condotta	100 --150





RTU 1

ID GIS Datalogger (META)	Marca datalogger	Matricola datalogger	Ubicazione	Coordinate WGS84 UTM 33N
META 12	Metasphere Point Orange	24001281	Serbatoio Bugnara	405746,26-4652527,56

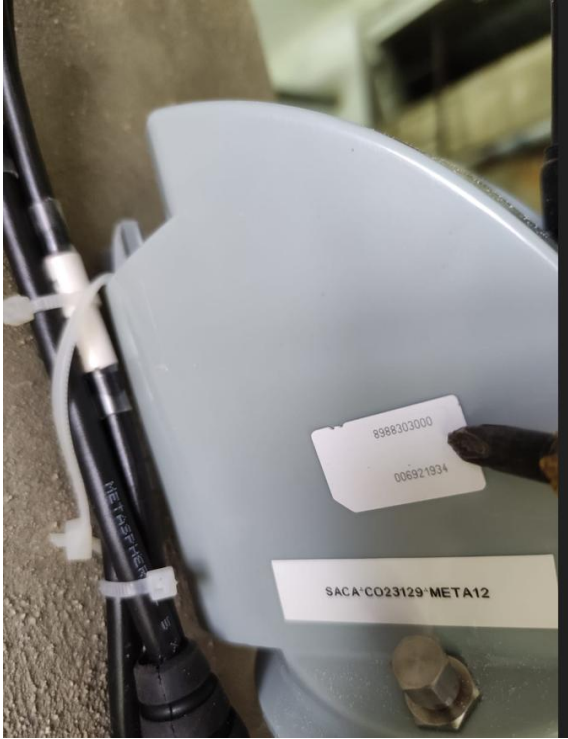

Strumenti di misura sottesesi

ID GIS punto di misura	Tipo di misura	Data di esercizio	Marca strumento	Matricola strumento	
BUG_Q01	Portata	18/10/2024	ELETTROMAGNETICO ABB Acqua Master	3K220001037809	
BUG_Q02	Portata	26/06/2024	ELETTROMAGNETICO ABB Acqua Master	3K220001007822	
BUG_Q03	Portata	26/06/2024	ELETTROMAGNETICO ABB Acqua Master	3K220001007829	





Misuratore di portata DN150  
BUGNARA (Serbatoio Comunale)  
ID:BUG\_Q01  
CODICE:3K220001037809

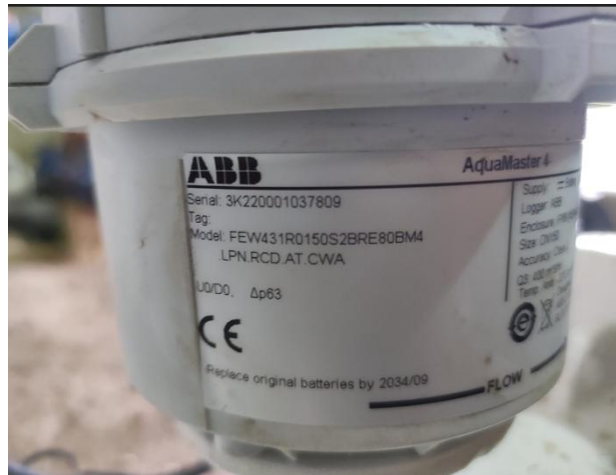

Misuratore di portata Dn 100  
BUGNARA (Serbatoio Comunale)  
ID: BUG\_Q03  
Codice: 3K220001007829



Misuratore di portata Dn 100  
BUGNARA (Serbatoio Comunale)  
ID: BUG\_Q02  
Codice: 3K220001007822



RTU 2

ID GIS Datalogger (META)	Marca datalogger	Matricola datalogger	Ubicazione	Coordinate WGS84 UTM 33N
META 12_2	Metasphere Point Orange	24000944	Serbatoio Bugnara	405743,46-4652528,73

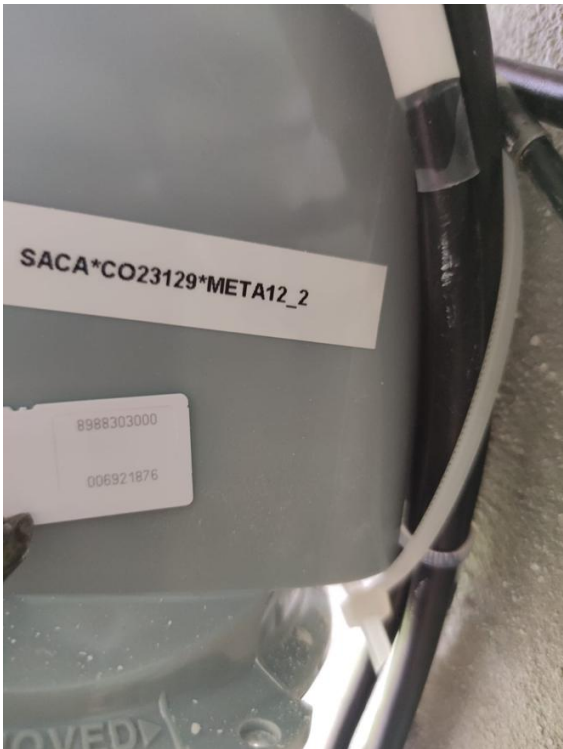

Strumenti di misura sottomersi

ID GIS punto di misura	Tipo di misura	Data di esercizio	Marca strumento	Matricola strumento	
BUG_P01	Pressione serbatoio	18/08/2024	TRASDUTTORE DI PRESSIONE Keller	222625-1245-11/24	



Misuratore di pressione  
BUGNARA (Serbatoio Comunale)  
ID: BUG\_ P01

## RTU 3

ID GIS Datalogger (META)	Marca datalogger	Matricola datalogger	Ubicazione	Coordinate WGS84 UTM 33N
META 13	Metasphere Point Orange	24001108	Pozzetto rete	407641,65-4654715,46



## Strumenti di misura sottomersi

ID GIS punto di misura	Tipo di misura	Data di esercizio	Marca strumento	Matricola strumento	
BUG_P04	Pressione Rete	08/11/2024	TRASDUTTORE DI PRESSIONE Keller	222625-1245-11/24	



Misuratore di pressione  
BUGNARA (Rete comunale pozzetto)  
ID: BUG\_P04



## RTU 4

ID GIS Datalogger (META)	Marca datalogger	Matricola datalogger	Ubicazione	Coordinate WGS84 UTM 33N
META 14	Metasphere Point Orange	24001103	Pozzetto rete	404005,69-4652932,33



## Strumenti di misura sottomersi

ID GIS punto di misura	Tipo di misura	Data di esercizio	Marca strumento	Matricola strumento	
BUG_P05	Pressione Rete	08/11/2024	TRASDUTTORE DI PRESSIONE Keller	222625-1245-11/24	



Misuratore di pressione  
BUGNARA (Rete comunale  
pozzetto)  
ID: BUG\_P05





Misuratore di pressione  
BUGNARA (POZZETTO )  
ID:BUG\_ P05  
TIPO KELLER PN 222625,1245 11/24  
RIF SCHEDA 6

23:53



Soggetto attuatore:



CUP n° D18B2200099004

CIG Accodo Quadro n° 979095038

CIG Contratto Applicativo n° A02AB730DC

## Comune di Bugnara Distretto “Torre de Nolfi”

### DATI GENERALI

Comune/macrodistretto	Torre de Nolfi (Bugnara)		
Indirizzo	Frazione Torre de Nolfi		
Ubicazione idraulica	Camera di manovra Serbatoio Torre de Nolfi		
Data sopralluogo	13/03/2024	Tipologia	Misura di portata
Sistema di riferimento	WGS84 UTM 33N	Quota	550 m s.l.m.
Coordinata x	405328.9	Coordinata Y	4655347.4

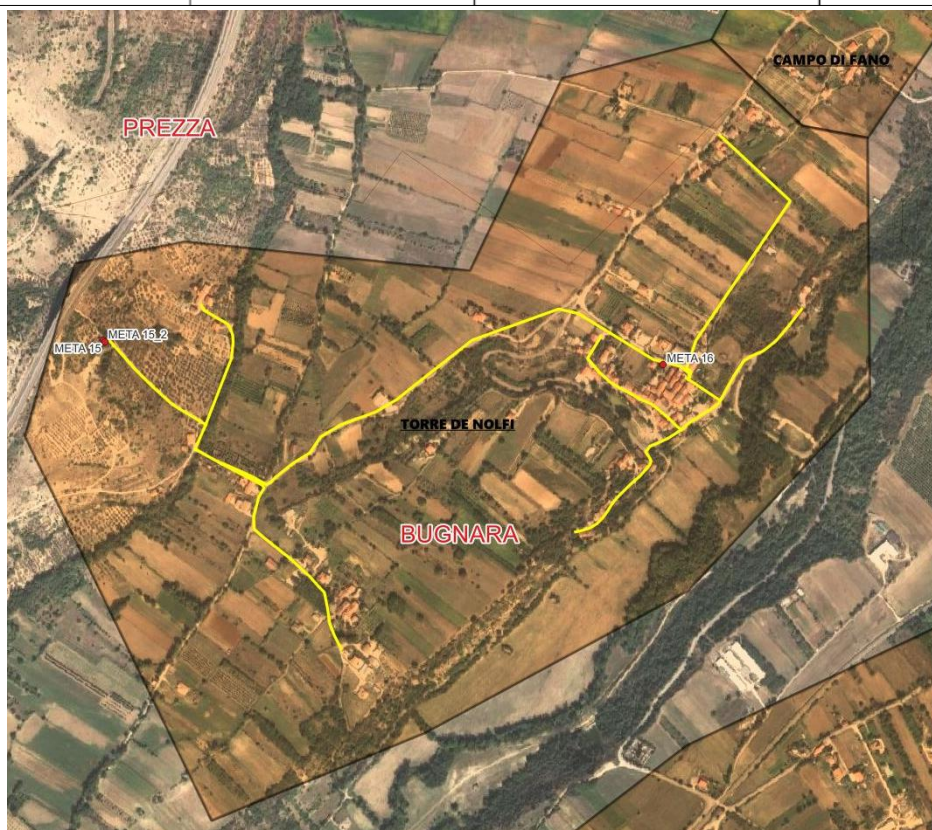

## RTU 1

ID GIS Datalogger (META)	Marca datalogger	Matricola datalogger	Ubicazione	Coordinate WGS84 UTM 33N
META 15	Metasphere Point Orange	24001285	Serbatoio Torre dei Nolfi	405331,34-4655351,7



## Strumenti di misura sottomersi

ID GIS punto di misura	Tipo di misura	Data di esercizio	Marca strumento	Matricola strumento	
BUG_Q04	Portata	07/08/2024	ELETTROMAGNETICO ABB Acqua Master	3K220001007813	
BUG_P02	Pressione Serbatoio	07/08/2024	TRASDUTTORE DI PRESSIONE Keller	222625-1245-11/24	







Misuratore di portata Dn 100  
Torre dei Nolfi (Serbatoio Comunale)  
ID: BUG\_Q04  
Codice: 3K220001007813







Trasduttore di pressione  
Torre dei Nolfi (Serbatoio Comunale)  
ID: BUG\_P03

## RTU 2

ID GIS Datalogger (META)	Marca datalogger	Matricola datalogger	Ubicazione	Coordinate WGS84 UTM 33N
META 15_2	Metasphere Point Orange	24000949	Serbatoio Torre dei Nolfi	405333,51-4655349,23

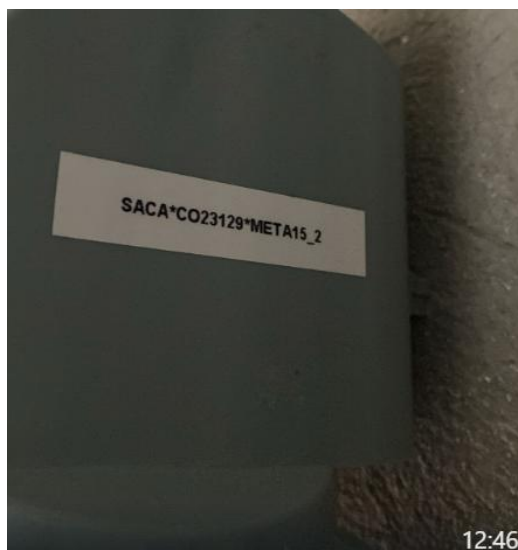

ID GIS punto di misura	Tipo di misura	Data di esercizio	Marca strumento	Matricola strumento	
BUG_Q05	Portata	07/08/2024	ELETTROMAGNETICO ABB Acqua Master	3K220001007827	

## Strumenti di misura sottomersi

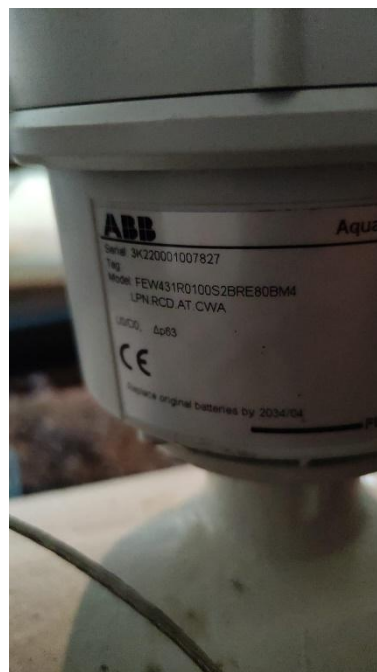

Misuratore di portata Dn 100  
Torre dei Nolfi (Serbatoio Comunale)  
ID: BUG\_Q05  
Codice: 3K220001007827

RTU 3

ID GIS Datalogger (META)	Marca datalogger	Matricola datalogger	Ubicazione	Coordinate WGS84 UTM 33N
META 16	Metasphere Point Orange	24001105	Pozzetto rete	406417,46-4655303,98



Strumenti di misura sottesi

ID GIS punto di misura	Tipo di misura	Data di esercizio	Marca strumento	Matricola strumento	
BUG_P03	Pressione Rete	08/11/2024	TRASDUTTORE DI PRESSIONE Keller	222625-1245-11/24	



Sensore di pressione  
BUGNARA TORRE DE NOLFI ( POZZETTO)  
ID:BUG\_P03  
TIPO KELLER PN 222625,1245 11/24  
RIF SCHEDA 7

23:50



	<p>Soggetto attuatore:</p> 
<p>CUP n° D18B2200099004</p>	<p>CIG Accodo Quadro n° 979095038</p> <p>CIG Contratto Applicativo n° A02AB730DC</p>

## Comune di Campo di Giove

### Distretto “Campo di Giove Paese”

DATI GENERALI			
Comune/macrodistretto	Campo di Giove/ Centro		
Indirizzo	Ingresso da Via Dante 1-2		
Ubicazione idraulica	Serbatoio campo di giove		
Data sopralluogo	12/09/2024	Tipologia	Misura di portata
Sistema di riferimento	WGS84 UTM 33N	Quota	
Coordinata x	42° 0'42.85"N"	Coordinata Y	14° 2'19.84"E
Materiale condotta	ACCIAIO	Diametro condotta	DN150-200

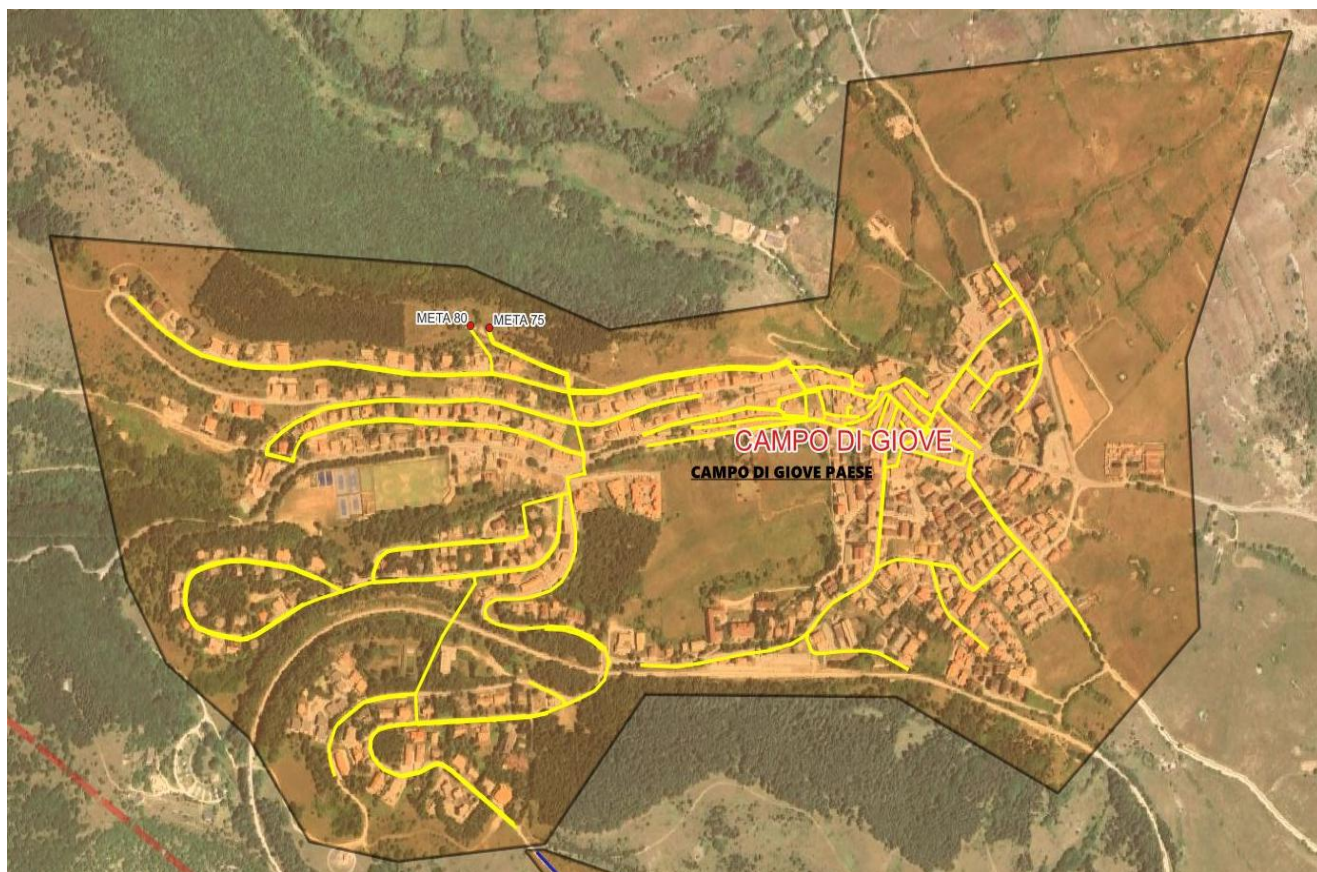

RTU 1

ID GIS Datalogger (META)	Marca datalogger	Matricola datalogger	Ubicazione	Coordinate WGS84 UTM 33N
META 75	Metasphere Point Orange	24000811	Serbatoi _1 Via Dante	420211,52-4651636,19



RTU 2 PORTATE  
Comune CAMPO DI GIOVE  
Serbatoio CAMPO DI GIOVE 1(  
INGRESSO DA VIA DANTE 2)  
META75

23:50



Strumenti di misura sottesi

ID GIS punto di misura	Tipo di misura	Data di esercizio	Marca strumento	Matricola strumento	
CDG_Q01	Portata	11/12/2024	ELETTROMAGNETICO ABB Acqua Master	3K220001047956	
CDG_Q02	Portata	11/12/2024	ELETTROMAGNETICO ABB Acqua Master	3K220001047957	



Misuratore di portata DN150  
 Comune: CAMPO DI GIOVE  
 Serbatoio CAMPO DI GIOVE. 1 (INGRESSO DA VIA DANTE 2)  
 ID:CDG\_Q01  
 CODICE 3K 220001047956

23:49



Misuratore di portata DN150  
 Comune CAMPO DI GIOVE  
 Serbatoio CAMPO DI GIOVE 1 (INGRESSO DA VIA DANTE 2)  
 ID:CDG\_Q02  
 CODICE 3K 220001047957

23:49



23:49



23:50



RTU 2

ID GIS Datalogger (META)	Marca datalogger	Matricola datalogger	Ubicazione	Coordinate WGS84 UTM 33N
META 80	Metasphere Point Orange	245000816	Serbatoi _2 Via Dante	420178,89-4651639,27



RTU PRESSIONE+PORTATA  
SERBATOIO CAMPO DI GIOVE  
(INGRESSO DA VIA DANTE 2)  
META80



Strumenti di misura sottomersi

ID GIS punto di misura	Tipo di misura	Data di esercizio	Marca strumento	Matricola strumento	
CDG_Q03	Portata	13/12/2024	ELETTROMAGNETICO ABB Acqua Master	3K220001047961	
CDG_P01	Pressione Serbatoio	13/12/2024	TRASDUTTORE DI PRESSIONE Keller	222625-1245-11/24	





Misuratore di portata DN200  
CAMPO DI GIOVE  
SERBATOIO CAMPO DI GIOVE (INGRESSO DA VIA DANTE 2)

ID: CDG Q03  
CODICE: 3K220001047961



Misuratore di pressione  
Serbatoio CAMPO DI GIOVE  
(INGRESSO DA VIA DANTE 2)  
ID:CDG\_P02  
TIPO: KELLER PN 222625 ,1245  
11/24

22:22



RTU 3

ID GIS Datalogger (META)	Marca datalogger	Matricola datalogger	Ubicazione	Coordinate WGS84 UTM 33N
META 05	Metasphere Point Orange	224001393	Pozzetto di rete	420233,0-4651484,5



Pozzetto Campo di Giove CDG\_P04  
installato META 05

## Strumenti di misura sottomersi

ID GIS punto di misura	Tipo di misura	Data di esercizio	Marca strumento	Matricola strumento	
CDG_P04	Pressione	19/12/2024	TRASDUTTORE DI PRESSIONE Keller	222625-1245-11/24	







Soggetto attuatore:



CUP n° D18B2200099004

CIG Accodo Quadro n° 979095038

CIG Contratto Applicativo n° A02AB730DC

## Comune di Cansano Distretto “Cansano”

### DATI GENERALI

Comune/macrodistretto	Cansano		
Indirizzo	Via della stazione 26		
Ubicazione idraulica	Camera di manovra Serbatoio Cansano		
Data sopralluogo	13/03/2024	Tipologia	Misura di portata
Sistema di riferimento	WGS84 UTM 33N	Quota	947 m s.l.m.
Coordinata x	418929.26	Coordinata Y	4650074.72
Materiale condotta	ACCIAIO	Diametro condotta	DN150
Note	Sostituzione misuratore di portata esistente		





## RTU 1

ID GIS Datalogger (META)	Marca datalogger	Matricola datalogger	Ubicazione	Coordinate WGS84 UTM 33N
META 17	Metasphere Point Orange	24000922	Serbatoio comunale Cansano	418926,03-4650078,38



RTU . Pressione+ portata  
Serbatoio CANSANO  
META 17 ,Sim 006921939

12-47

## Strumenti di misura sottesi

ID GIS punto di misura	Tipo di misura	Data di esercizio	Marca strumento	Matricola strumento	
CAN_Q01	Portata	16/10/2024	ELETTROMAGNETICO ABB Acqua Master	3K220001037807	
CAN_P01	Pressione Serbatoio	16/10/2024	TRASDUTTORE DI PRESSIONE Keller	222625-1245-11/24	



Misuratore di portata DN150  
 Serbatoio CANSANO  
 ID: CAN\_Q01  
 RIF. SCHEDA 9  
 CODICE:3K220001037807

22:23



Misuratore di pressione  
 Serbatoio CANSANO  
 ID:CAN\_P01  
 TIPO KELLER PN 222625,1245 11/24



22:24

## RTU 2

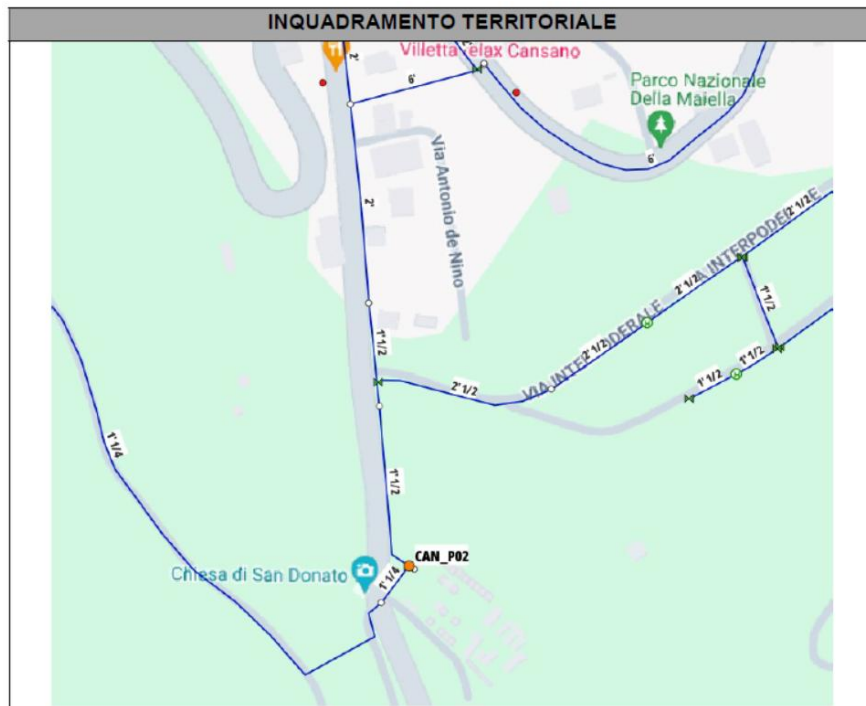

RTU PRESSIONE  
Pozzetto CANSANO  
ID: CAN\_P02  
META 18 , SIM 006921940

ID GIS Datalogger (META)	Marca datalogger	Matricola datalogger	Ubicazione	Coordinate WGS84 UTM 33N
META 18	Metasphere Point Orange	24001107	Pozzetto rete	418278,59-4650191,44

### Strumenti di misura sotesi

ID GIS punto di misura	Tipo di misura	Data di esercizio	Marca strumento	Matricola strumento	
CAN_P02	Pressione rete	16/10/2024	TRASDUTTORE DI PRESSIONE Keller	222625-1245-11/24	

### RTU 3



ID GIS Datalogger (META)	Marca datalogger	Matricola datalogger	Ubicazione	Coordinate WGS84 UTM 33N
META 19	Metasphere Point Orange	24001106	Pozzetto rete Fontana	418202,77-4650927,4



Strumenti di misura sottesi

ID GIS punto di misura	Tipo di misura	Data di esercizio	Marca strumento	Matricola strumento	
CAN_P03	Pressione Rete	16/10/2024	TRASDUTTORE DI PRESSIONE Keller	222625-1245-11/24	



Misuratore di pressione  
Pozzetto CANSANO  
ID:CAN\_P03  
TIPO KELLER PN 222625,1245 11/24



Soggetto attuatore:



Servizi Ambientali Centro Abruzzo

CUP n° D18B2200099004

CIG Accodo Quadro n° 979095038

CIG Contratto Applicativo n° A02AB730DC

## Comune di Castel di Ieri Distretto “Castel di Ieri”

### DATI GENERALI

Comune/macrodistretto	Castel di Ieri		
Indirizzo	-		
Ubicazione idraulica	Serbatoio Castel di Ieri		
Data sopralluogo	14/03/2024	Tipologia	Misura di portata
Sistema di riferimento	WGS84 UTM 33N	Quota	617 m s.l.m.
Coordinata x	394749.0	Coordinata Y	4662245.7
Materiale condotta	GHISA	Diametro condotta	50

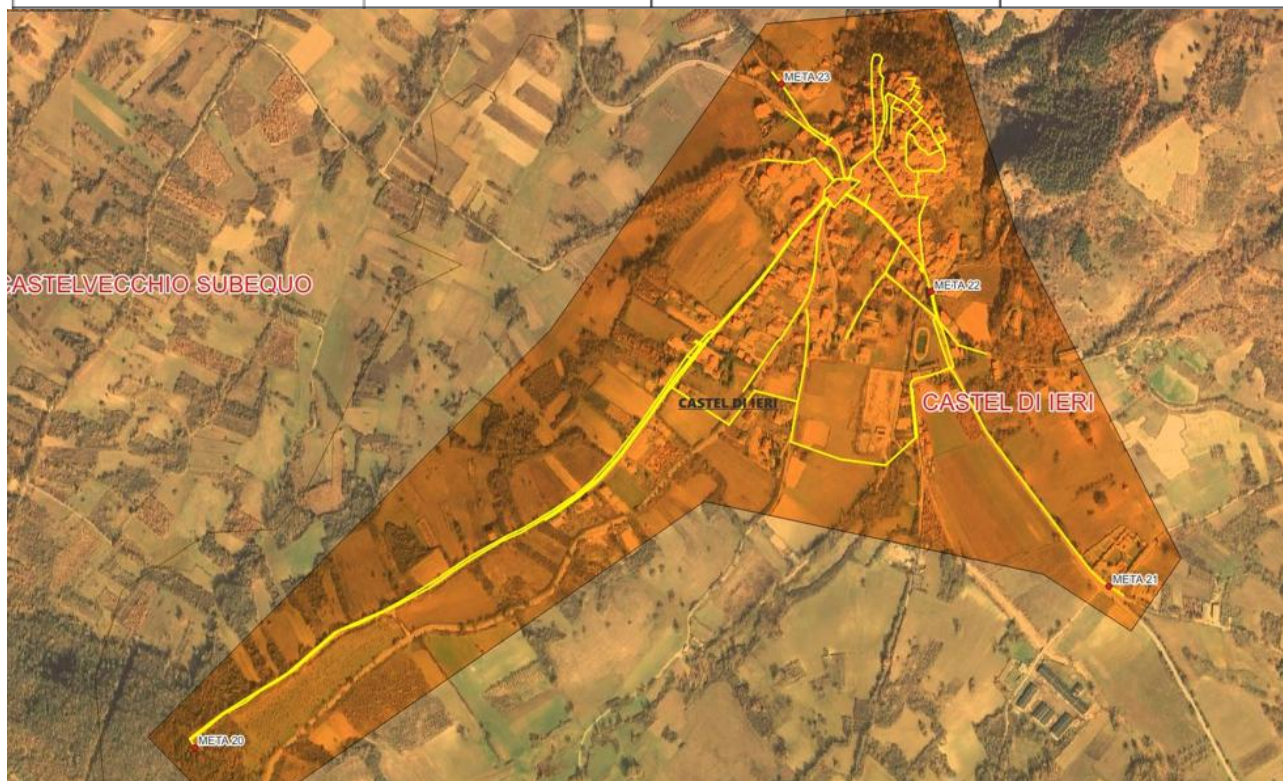

## RTU 1

ID GIS Datalogger (META)	Marca datalogger	Matricola datalogger	Ubicazione	Coordinate WGS84 UTM 33N
META 20	Metasphere Point Orange	24000921	Serbatoio Castel di Ieri	394747,59-4662248,83



RTU Portata+pressione  
Serbatoio Castel di Ieri  
Meta 20

Modificato 22:49

## Strumenti di misura sottomersi

ID GIS punto di misura	Tipo di misura	Data di esercizio	Marca strumento	Matricola strumento	
CDI_Q01	Portata	30/09/2024	ELETTROMAGNETICO ABB Acqua Master	3K220001007781	
CDI_P01	Pressione Serbatoio	30/09/2024	TRASDUTTORE DI PRESSIONE Keller	222625-1245-11/24	





Misuratore di portata DN50  
Serbatoio CASTEL DI IERI  
ID: CDI\_Q01  
Codice:3K 220001007781

22:48



Misuratore di pressione  
Serbatoio castel di ieri  
IE: CDI\_P01  
TIPO KELLER PN:222625,1245. 11/24

22:49



22:48



RTU 2

ID GIS Datalogger (META)	Marca datalogger	Matricola datalogger	Ubicazione	Coordinate WGS84 UTM 33N
META 21	Metasphere Point Orange	24001104	Pozzetto rete	396449,49-4662548,27



RTU PRESSIONE  
CASTEL DI IERI ( POZZETTO)  
ID:CDI P02  
META 21, SIM006921943

Strumenti di misura sottesi

ID GIS punto di misura	Tipo di misura	Data di esercizio	Marca strumento	Matricola strumento	
CDI_P02	Pressione rete	07/11/2024	TRASDUTTORE DI PRESSIONE Keller	222625-1245-11/24	

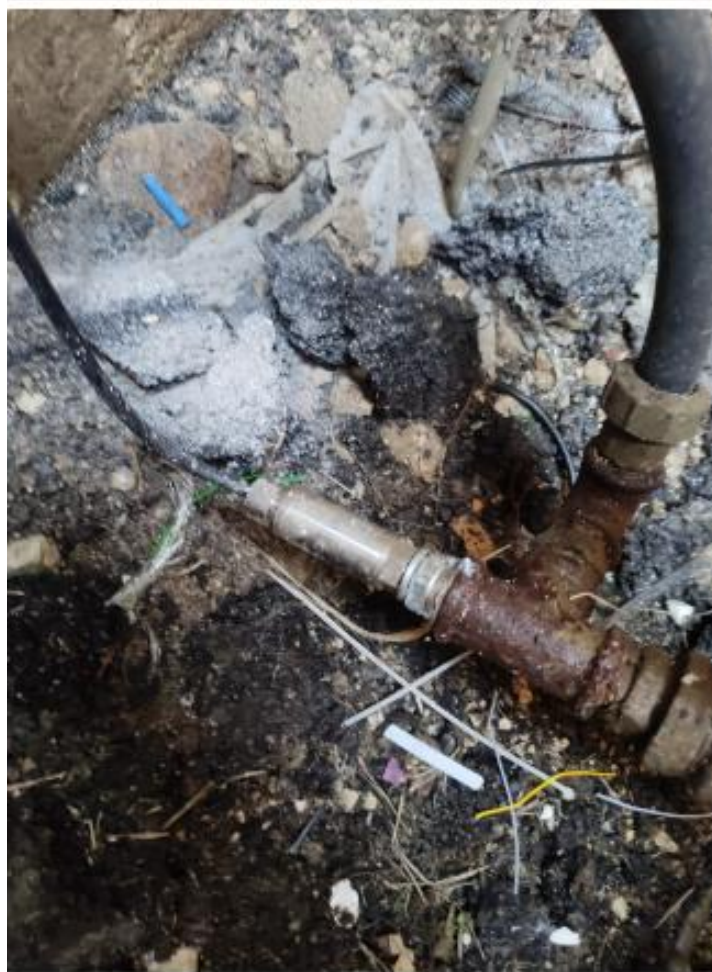

Misuratore di pressione  
CASTEL DI IERI (POZZETTO)  
ID:CDI\_P02  
TIPO KELLER PN 222625,1245 11/24

## RTU 3

ID GIS Datalogger (META)	Marca datalogger	Matricola datalogger	Ubicazione	Coordinate WGS84 UTM 33N
META 22	Metasphere Point Orange	24001110	Pozzetto rete	396117,82-4663095,71



RTU PRESSIONE  
CASTEL DI IERI ( POZZETTO)  
ID:CDI\_P03  
META 22, SIM006922944

## Strumenti di misura sottesesi

ID GIS punto di misura	Tipo di misura	Data di esercizio	Marca strumento	Matricola strumento	
CDI_P03	Pressione rete	07/11/2024	TRASDUTTORE DI PRESSIONE Keller	222625-1245-11/24	



Misuratore di pressione  
 CASTEL DI IERI (POZZETTO)  
 ID:CDI\_P03  
 TIPO KELLER PN 222625,2245 11/24

## RTU 4

ID GIS Datalogger (META)	Marca datalogger	Matricola datalogger	Ubicazione	Coordinate WGS84 UTM 33N
META 23	Metasphere Point Orange	24001109	Pozzetto rete	395839,34-4663482,04



RTU PRESSIONE  
 Castel di Ieri (Pozzetto)  
 ID: CDI\_ P04  
 META 23 , SIM006921945



## Strumenti di misura sottomersi

ID GIS punto di misura	Tipo di misura	Data di esercizio	Marca strumento	Matricola strumento	
CDI_P04	Pressione rete	07/11/2024	TRASDUTTORE DI PRESSIONE Keller	222625-1245-11/24	



Misuratore di pressione  
CASTEL DI IERI (POZZETTO)  
ID:CDI\_P04  
TIPO KELLER PN 222625,1245 11/24

	Soggetto attuatore: 
CUP n° D18B2200099004	CIG Accodo Quadro n° 979095038 CIG Contratto Applicativo n° A02AB730DC

## Comune di Civitella Alfedena Distretto “Civitella Alfedena”

### DATI GENERALI

Comune/macrodistretto	<b>Civitella Alfedena</b>		
Indirizzo	<b>Via della Camosciara 3</b>		
Ubicazione idraulica	<b>Camera di manovra Serbatoio Le Cippeta</b>		
Data sopralluogo	<b>11/03/2024</b>	Tipologia	<b>Misura di portata</b>
Sistema di riferimento	<b>WGS84 UTM 33N</b>	Quota	<b>1144 m s.l.m.</b>
Coordinata x	<b>411753.81</b>	Coordinata Y	<b>4624136.80</b>

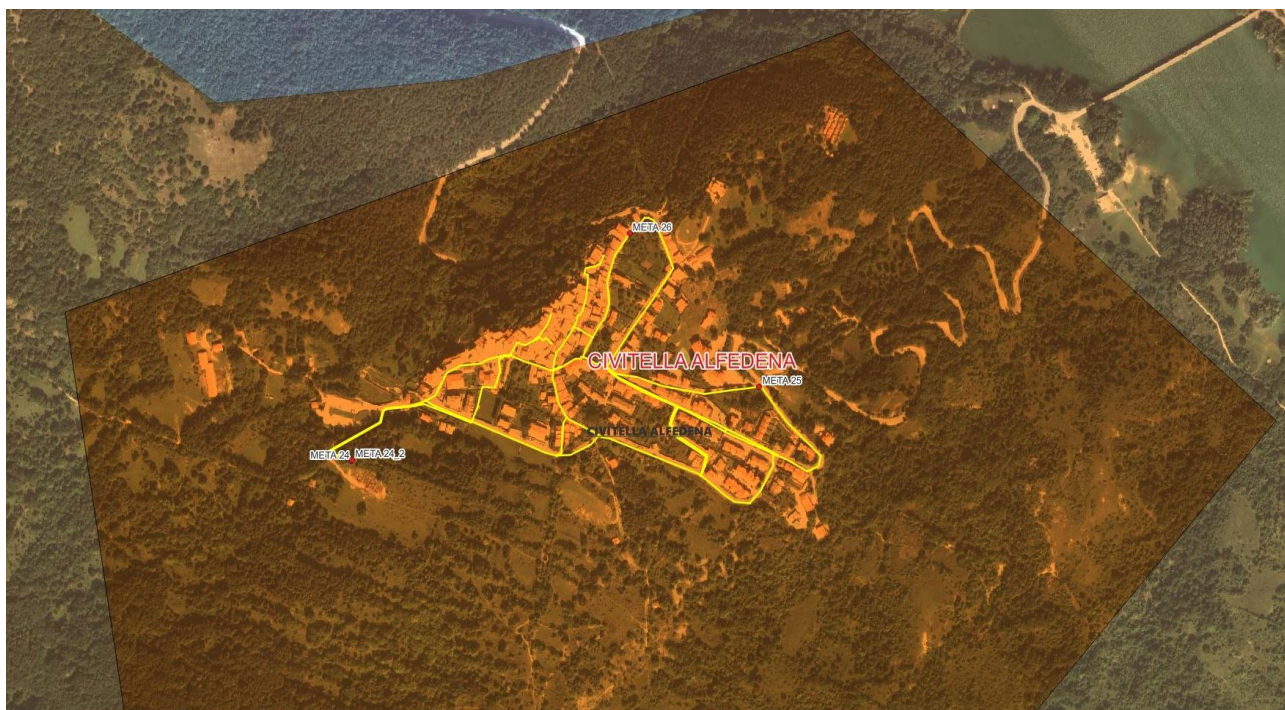

## RTU 1

ID GIS Datalogger (META)	Marca datalogger	Matricola datalogger	Ubicazione	Coordinate WGS84 UTM 33N
META 24	Metasphere Point Orange	24001288	Serbatoio La Cippetta	411751,89-4624137,16



2 RTU  
CIVITELLA ALFEDENA  
SERBATOIO LE CIPPETTA  
META 24 PORTATA+PRESSIONE  
(ABB)  
META 24\_2 PORTATA (FM MAG)

## Strumenti di misura sottesi

ID GIS punto di misura	Tipo di misura	Data di esercizio	Marca strumento	Matricola strumento	
CIV_Q01	Portata	12/12/2024	ELETTROMAGNETICO ABB Acqua Master	3K220001007780	
CIV_P01	Pressione	12/12/2024	TRASDUTTORE DI PRESSIONE Keller	222625-1245-11/24	





Misuratore di portata DN 50  
CIVITELLA ALFEDENA  
Serbatoio LE CIPPETTA  
ID:CIV\_Q01  
CODICE 3K220001007780

23:58



23:59

## RTU 2

ID GIS Datalogger (META)	Marca datalogger	Matricola datalogger	Ubicazione	Coordinate WGS84 UTM 33N
META 24_2	Metasphere Point Orange	24001288	Serbatoio La Cippetta	



META 24\_2



Strumenti di misura sottomersi

ID GIS punto di misura	Tipo di misura	Data di esercizio	Marca strumento	Matricola strumento	
CIV_Q02	Portata	12/12/2024	Acmo Siemes Mag 5100W	052902H345	



Misuratore di portata DN150  
CIVITELLA ALFEDENA  
serbatoio LE CIPPETTA  
ID:CIV\_Q02  
CODICE: FM MAG 052902H345

23:58



23:59

RTU 4

ID GIS Datalogger (META)	Marca datalogger	Matricola datalogger	Ubicazione	Coordinate WGS84 UTM 33N
META 26	Metasphere Point Orange	24001279	Pozzetto rete	412153,33-4624453,29

Strumenti di misura sottomersi

ID GIS punto di misura	Tipo di misura	Data di esercizio	Marca strumento	Matricola strumento	
CIV_P03	Pressione rete	13/12/2024	TRASDUTTORE DI PRESSIONE Keller	222625-1245-11/24	



RTU PRESSIONE  
CIVITELLA ALFEDENA (Pozzetto)  
ID:CIV\_P02  
META 26



Soggetto attuatore:



CUP n° D18B2200099004

CIG Accordo Quadro n° 979095038

CIG Contratto Applicativo n° A02AB730DC

## Comune di Corfinio Distretto “Rete Corfinio”

### DATI GENERALI

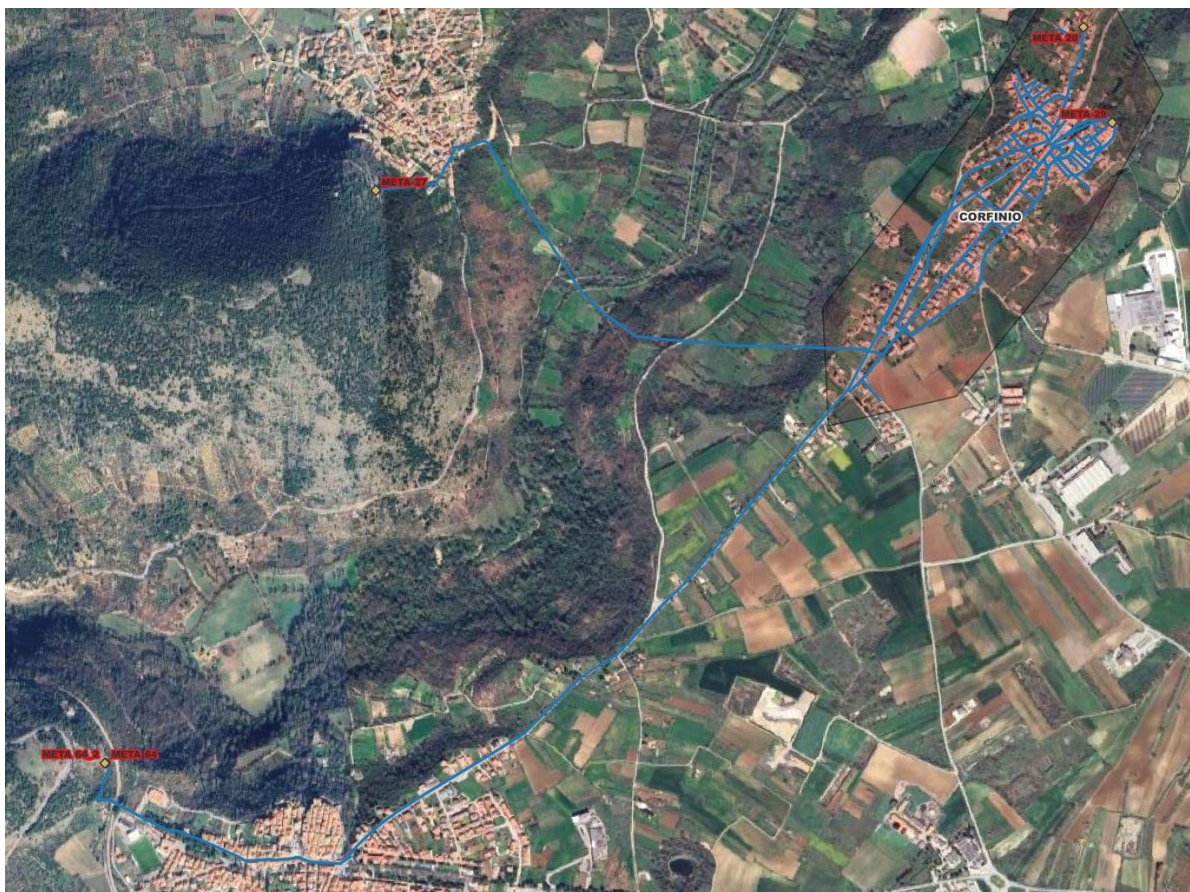

### RTU 1

ID GIS Datalogger (META)	Marca datalogger	Matricola datalogger	Ubicazione	Coordinate WGS84 UTM 33N
META 27	Metasphere Point Orange	24000923	Serbatoio Vittorito /Corfinio	402118,98-4664047,74



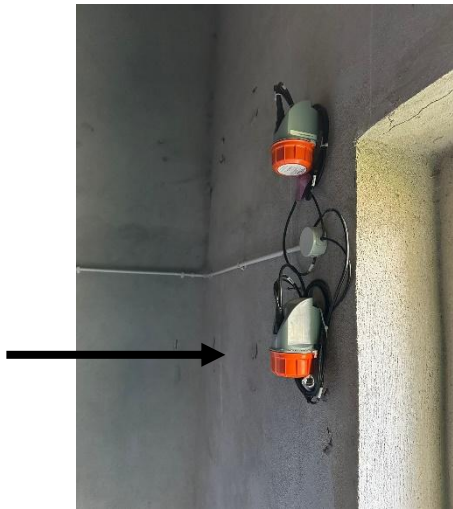

META 27



META 27

## Strumenti di misura sotsesi

ID GIS punto di misura	Tipo di misura	Data di esercizio	Marca strumento	Matricola strumento	
COR_Q01	Portata-Corfinio	09/12/2024	ELETTROMAGNETICO ABB Acqua Master	3K220001007824	
COR_P01	Pressione vasca 1- Corfinio	09/12/2024	TRASDUTTORE DI PRESSIONE Keller	222625-1245-11/24	



COR\_Q01



COR\_Q01



COR\_P01



RTU 2

ID GIS Datalogger (META)	Marca datalogger	Matricola datalogger	Ubicazione	Coordinate WGS84 UTM 33N
META 64	Metasphere Point Orange	24001385	Serbatoio Raiano La Pozzolana -Corfinio	401228,8-4662179,57



META 64



META 64

Strumenti di misura sottesesi

ID GIS punto di misura	Tipo di misura	Data di esercizio	Marca strumento	Matricola strumento	
COR_Q02	Portata-Corfinio	18/10/2024	ELETTROMAGNETICO ABB Acqua Master	3K22000107809	



COR\_Q02

RTU 3

ID GIS Datalogger (META)	Marca datalogger	Matricola datalogger	Ubicazione	Coordinate WGS84 UTM 33N
META 64_2	Metasphere Point Orange	24000950	Serbatoio Raiano La Pozzolana -Corfinio	401226,68-4662181,28



META 64\_2



META 64\_2

Strumenti di misura sottesì

ID GIS punto di misura	Tipo di misura	Data di esercizio	Marca strumento	Matricola strumento	
COR_P04	Pressione vasca 2- Corfinio	09/12/2024	TRASDUTTORE DI PRESSIONE Keller	222625-1245-11/24	

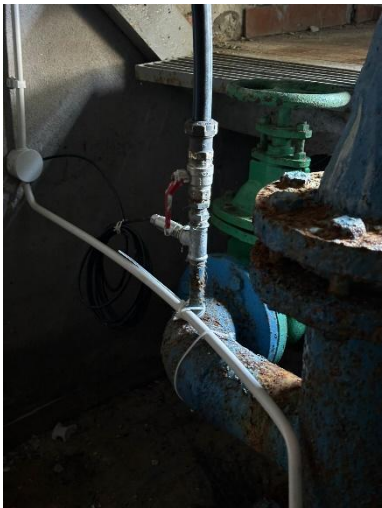

COR\_P04

## RTU 4

ID GIS Datalogger (META)	Marca datalogger	Matricola datalogger	Ubicazione	Coordinate WGS84 UTM 33N
META 28	Metasphere Point Orange	24001277	Pozzetto rete	404436,19-4664593,12

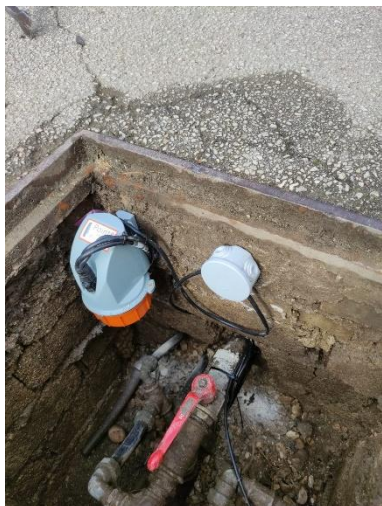

META 28



META 28

## Strumenti di misura sottomersi

ID GIS punto di misura	Tipo di misura	Data di esercizio	Marca strumento	Matricola strumento	
COR_P05	Pressione rete		TRASDUTTORE DI PRESSIONE Keller	222625-1245-11/24	



COR\_P05

## RTU 5

ID GIS Datalogger (META)	Marca datalogger	Matricola datalogger	Ubicazione	Coordinate WGS84 UTM 33N
META 29	Metasphere Point Orange	24001278	Pozzetto rete	404529,72-4664280,64



META 29



META 29

## Strumenti di misura sottesesi

ID GIS punto di misura	Tipo di misura	Data di esercizio	Marca strumento	Matricola strumento	
COR_P06	Pressione rete		TRASDUTTORE DI PRESSIONE Keller	222625-1245-11/24	



COR\_P06





Soggetto attuatore:



CUP n° D18B2200099004

CIG Accodo Quadro n° 979095038

CIG Contratto Applicativo n° A02AB730DC

## Comune di Cocullo Distretto "Cocullo"

### DATI GENERALI

Comune/macrodistretto	<b>Cocullo</b>		
Indirizzo	-		
Ubicazione idraulica	<b>Camera di manovra Serbatoio Cocullo</b>		
Data sopralluogo	<b>15/03/2024</b>	Tipologia	<b>Misura di portata</b>
Sistema di riferimento	<b>WGS84 UTM 33N</b>	Quota	<b>925 m s.l.m.</b>
Coordinata x	<b>398532.5</b>	Coordinata Y	<b>4654366.0</b>

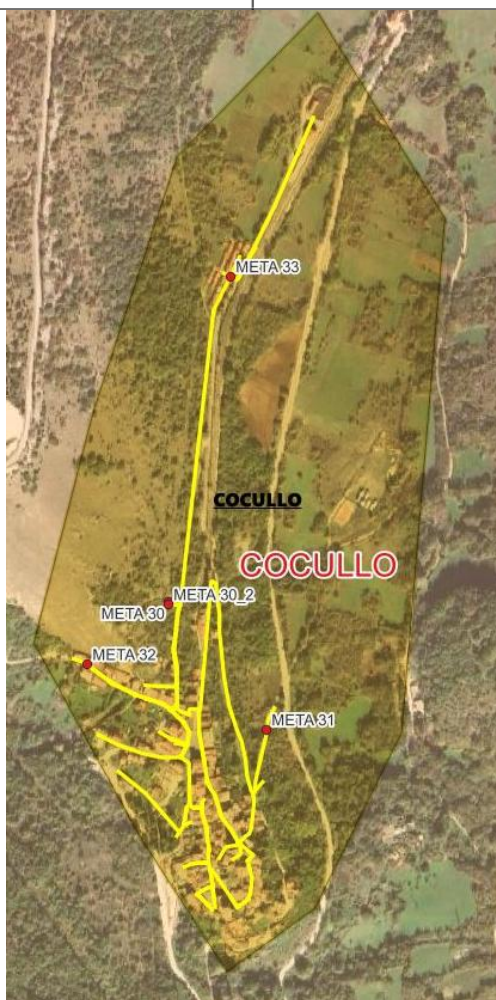

RTU 1

ID GIS Datalogger (META)	Marca datalogger	Matricola datalogger	Ubicazione	Coordinate WGS84 UTM 33N
META 30	Metasphere Point Orange	24001290	Serbatoio Cocullo	398534,22-4654366,89



Strumenti di misura sottesesi

ID GIS punto di misura	Tipo di misura	Data di esercizio	Marca strumento	Matricola strumento	
COC_Q01	Portata	27/06/2024	ELETTROMAGNETICO ABB Acqua Master	3K220001007766	
COC_Q02	Portata	27/06/2024	ELETTROMAGNETICO ABB Acqua Master	3K220001007779	
COC_Q03	Portata	27/06/2024	ELETTROMAGNETICO ABB Acqua Master	3K220001007759	





RTU 2

ID GIS Datalogger (META)	Marca datalogger	Matricola datalogger	Ubicazione	Coordinate WGS84 UTM 33N
META 30_2	Metasphere Point Orange	24000942	Serbatoio Cocullo	398534,29-4654364,44



Strumenti di misura sottesesi

ID GIS punto di misura	Tipo di misura	Data di esercizio	Marca strumento	Matricola strumento	
COC_P01	Pressione Serbatoio	27/06/2024	TRASDUTTORE DI PRESSIONE Keller	222625-1245-11/24	





## RTU 3

ID GIS Datalogger (META)	Marca datalogger	Matricola datalogger	Ubicazione	Coordinate WGS84 UTM 33N
META 31	Metasphere Point Orange	24001276	Pozzetto rete	398674,65-4654185,42



RTU COCULLO - POZZETTO  
ID: COC\_p03

10:15

## Strumenti di misura sotesi

ID GIS punto di misura	Tipo di misura	Data di esercizio	Marca strumento	Matricola strumento	
COC_P03	Pressione rete	11/10/2024	TRASDUTTORE DI PRESSIONE Keller	222625-1245-11/24	



Misuratore di pressione COCULLO  
Pozzetto.

ID: COC\_P03

TIPO KELLER PN 222625 1245 11/24

10:15

## RTU 4

ID GIS Datalogger (META)	Marca datalogger	Matricola datalogger	Ubicazione	Coordinate WGS84 UTM 33N
META 32	Metasphere Point Orange	24001275	Pozzetto rete	398418,86-4654278,37



RTU COCULLO  
POZZETTO,  
ID:COC\_P04

10:14

## Strumenti di misura sottomersi

ID GIS punto di misura	Tipo di misura	Data di esercizio	Marca strumento	Matricola strumento	
COC_P04	Pressione rete	11/10/2024	TRASDUTTORE DI PRESSIONE Keller	222625-1245-11/24	



Misuratore di pressione COCULLO  
POZZETTO.  
ID: COC\_P04  
TIPO KELLER PN:222625 1245 11/24

10:15

## RTU 5

ID GIS Datalogger (META)	Marca datalogger	Matricola datalogger	Ubicazione	Coordinate WGS84 UTM 33N
META 33	Metasphere Point Orange	24001273	Pozzetto rete	398623,62-4654829,79



RTU COCULLO  
POZZETTO.  
ID: COC\_P05

10:15

## Strumenti di misura sottomersi

ID GIS punto di misura	Tipo di misura	Data di esercizio	Marca strumento	Matricola strumento	
COC_P05	Pressione rete	11/10/2024	TRASDUTTORE DI PRESSIONE Keller	222625-1245-11/24	



Misuratore di pressione, COCULLO \_ POZZETTO  
ID: COC\_P05  
TIPO KELLER PN:222625 1245 11/24

10:15



	<p>Soggetto attuatore:</p> 
<p>CUP n° D18B2200099004</p>	<p>CIG Accodo Quadro n° 979095038</p> <p>CIG Contratto Applicativo n° A02AB730DC</p>

## Comune di Cocullo Distretto “Casale”

DATI GENERALI			
Comune/macrodistretto	<b>Cocullo - Casale</b>		
Indirizzo	<b>Frazione Casale</b>		
Ubicazione idraulica	<b>Camera di manovra Serbatoio Casale</b>		
Data sopralluogo	-	Tipologia	<b>Misura di portata</b>
Sistema di riferimento	<b>WGS84 UTM 33N</b>	Quota	<b>800 m s.l.m.</b>
Coordinata x	<b>399367.3</b>	Coordinata Y	<b>4652085.6</b>
Materiale condotta	<b>ACCIAIO</b>	Diametro condotta	<b>80</b>



RTU 1

ID GIS Datalogger (META)	Marca datalogger	Matricola datalogger	Ubicazione	Coordinate WGS84 UTM 33N
META 34	Metasphere Point Orange	24001384	Serbatoio Casale	399379,1-4652086,33



Strumenti di misura sottesi

ID GIS punto di misura	Tipo di misura	Data di esercizio	Marca strumento	Matricola strumento	
COC_Q04	Portata	27/06/2024	ELETTROMAGNETICO ABB Acqua Master	3K220001007770	
COC_Q05	Portata	27/06/2024	ELETTROMAGNETICO ABB Acqua Master	3K220001007769	





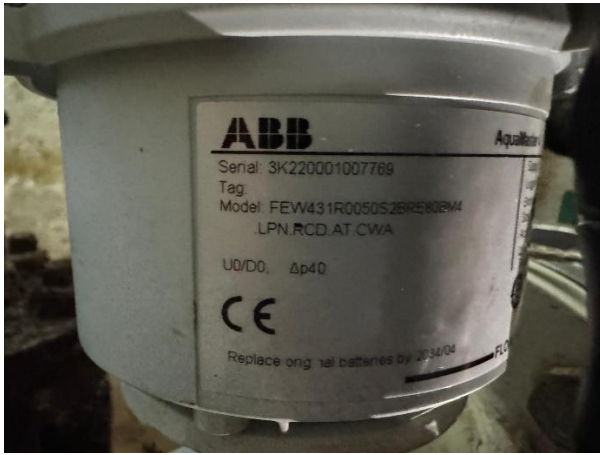

## RTU 2

ID GIS Datalogger (META)	Marca datalogger	Matricola datalogger	Ubicazione	Coordinate WGS84 UTM 33N
META 34_2	Metasphere Point Orange	24000941	Serbatoio Casale	399373,97-4652085,86





Strumenti di misura sottomersi

ID GIS punto di misura	Tipo di misura	Data di esercizio	Marca strumento	Matricola strumento	
COC_P02	Pressione Serbatoio	27/06/2024	TRASDUTTORE DI PRESSIONE Keller	222625-1245-11/24	



RTU 3

ID GIS Datalogger (META)	Marca datalogger	Matricola datalogger	Ubicazione	Coordinate WGS84 UTM 33N
META 35	Metasphere Point Orange	24001274	Pozzetto rete	399526,9-4651971,04



RTU COCULLO  
CASALE POZZETTO  
| META 35 , SIM 006921907

Strumenti di misura sottomersi

ID GIS punto di misura	Tipo di misura	Data di esercizio	Marca strumento	Matricola strumento	
COC_P06	Pressione rete	09/10/2024	TRASDUTTORE DI PRESSIONE Keller	222625-1245-11/24	



Misuratore di pressione COCULLO  
CASALE POZZETTO  
ID: COC\_P06  
TIPO KELLER PN:222625 1245 11/24

## RTU 4

ID GIS Datalogger (META)	Marca datalogger	Matricola datalogger	Ubicazione	Coordinate WGS84 UTM 33N
META 36	Metasphere Point Orange	24001271	Pozzetto rete	399768,47-4652133,49



RTU COCULLO, CASALE POZZETTO  
METTA36 ,SIM 006921908

### Strumenti di misura sottomersi

ID GIS punto di misura	Tipo di misura	Data di esercizio	Marca strumento	Matricola strumento	
COC_P07	Pressione rete	09/10/2024	TRASDUTTORE DI PRESSIONE Keller	222625-1245-11/24	



Misuratore di pressione COCULLO  
CASALE POZZETTO  
ID: COC\_P07  
Tipo Keller pn 222625 1245 11/24

	Soggetto attuatore: 
CUP n° D18B2200099004	CIG Accodo Quadro n° 979095038 CIG Contratto Applicativo n° A02AB730DC

## Comune di Gagliano Aterno Distretto “Gagliano Aterno”

### DATI GENERALI

Comune/macrodistretto	<b>Gagliano Aterno</b>		
Indirizzo	-		
Ubicazione idraulica	<b>Serbatoio Gagliano Aterno 2 (ALTO)</b>		
Data sopralluogo	14/03/2024	Tipologia	Misura di portata
Sistema di riferimento	WGS84 UTM 33N	Quota	740 m s.l.m.
Coordinata x	392046.60	Coordinata Y	4664479.01
Materiale condotta	GHISA	Diametro condotta	80

Comune/macrodistretto	<b>Gagliano Aterno</b>		
Indirizzo	-		
Ubicazione idraulica	<b>Serbatoio Gagliano Aterno 1 (BASSO)</b>		
Data sopralluogo	14/03/2024	Tipologia	Misura di portata
Sistema di riferimento	WGS84 UTM 33N	Quota	685 m s.l.m.
Coordinata x	392280.3	Coordinata Y	4664484.2
Materiale condotta	GHISA	Diametro condotta	80





## RTU 1

ID GIS Datalogger (META)	Marca datalogger	Matricola datalogger	Ubicazione	Coordinate WGS84 UTM 33N
META 37	Metasphere Point Orange	24000924	Serbatoio Gagliano 2 Alto	392047,1-4664481,85



RTU. Portata+ pressione  
Serbatoio GAGLIANO ATERNO 2  
Meta 37, sim 006921909

22:37



22:38

## Strumenti di misura sottomersi

ID GIS punto di misura	Tipo di misura	Data di esercizio	Marca strumento	Matricola strumento	
GAG_Q01	Portata	01/10/2024	ELETTROMAGNETICO ABB Acqua Master	3K220001007789	
GAG_P01	Pressione Serbatoio	01/10/2024	TRASDUTTORE DI PRESSIONE Keller	222625-1245-11/24	





Misuratore di portata DN80  
Serbatoio GAGLIANO ATERNO 2  
ID: GAG\_Q01 .  
Codice 3K220001007789



Misuratore di pressione  
Serbatoio GAGLIANO ATERNO 2  
ID:GAG\_P01  
TIPO KELLER PN: 222625,1245 11/24



22:33

## RTU 2

ID GIS Datalogger (META)	Marca datalogger	Matricola datalogger	Ubicazione	Coordinate WGS84 UTM 33N
META 38	Metasphere Point Orange	24000926	Serbatoio Gagliano 1 Basso	392283,71-4664485,79



RTU Portata+ pressione  
Serbatoio GAGLIANO ATERNO 1  
Meta38. Sim006921910

22:40



## Strumenti di misura sottesi

ID GIS punto di misura	Tipo di misura	Data di esercizio	Marca strumento	Matricola strumento	
GAG_Q03	Portata	02/10/2024	ELETTROMAGNETICO ABB Acqua Master	3K220001007791	
GAG_P02	Pressione Serbatoio	02/10/2024	TRASDUTTORE DI PRESSIONE Keller	222625-1245-11/24	



Misuratore di portata DN80  
Serbatoio GAGLIANO ATERNO 1  
ID:GAG\_Q03  
CODICE 3K220001007791

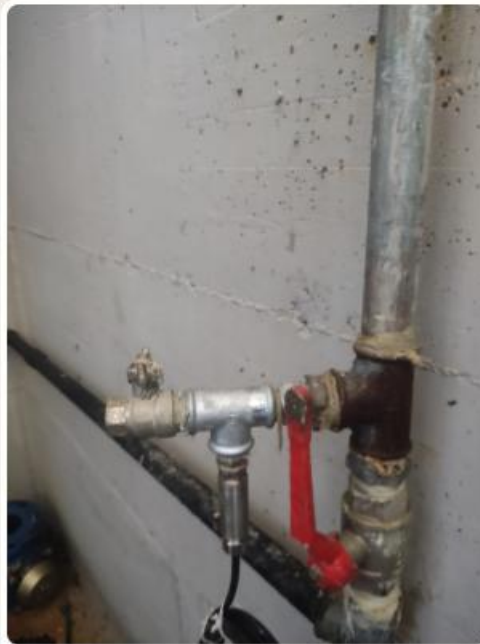

Misuratore di pressione  
Serbatoio GAGLIANO ATERNO 1  
Id: gag\_p02  
Tipo Keller pn: 2226251245 11/24

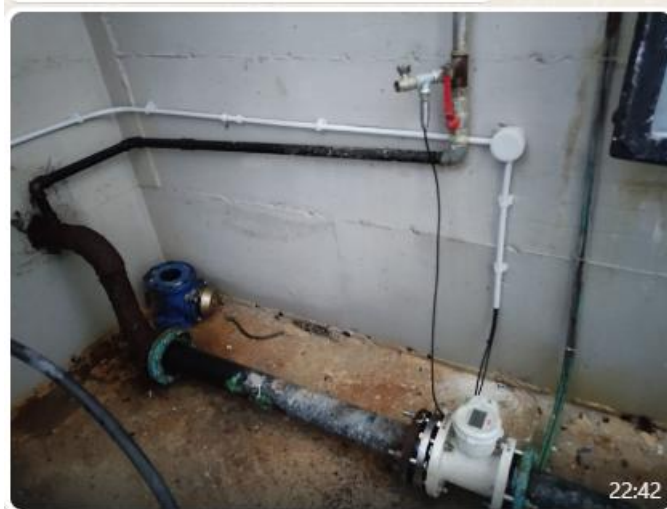

ID GIS Datalogger (META)	Marca datalogger	Matricola datalogger	Ubicazione	Coordinate WGS84 UTM 33N
META 39	Metasphere Point Orange	24001272	Pozzetto rete	392810,49-4664190,06



RTU PRESSIONE  
GAGLIANO ATERNO ( POZZETTO)  
ID:GAG\_P03  
MFTA 39 SIM 006921911



### Strumenti di misura sottesesi

ID GIS punto di misura	Tipo di misura	Data di esercizio	Marca strumento	Matricola strumento	
GAG_P03	Pressione rete	06/11/2024	TRASDUTTORE DI PRESSIONE Keller	222625-1245-11/25	



Misuratore di pressione (pozzetto)  
Gagliano Aterno  
ID:GAG\_P03  
TIPO KELLER PN 222626,1245 11/24  
RIF SCHEDA 22

22:44

## RTU 4

ID GIS Datalogger (META)	Marca datalogger	Matricola datalogger	Ubicazione	Coordinate WGS84 UTM 33N
META 40	Metasphere Point Orange	24001398	Pozzetto rete	392541,76-4664721,16



RTU PRESSIONE  
Gagliano Aterno (pozzetto)  
ID:GAG\_P04  
Meta40, sim006921912  
Rif scheda 22

22:46



22:46

## Strumenti di misura sottesesi

ID GIS punto di misura	Tipo di misura	Data di esercizio	Marca strumento	Matricola strumento	
GAG_P04	Pressione rete	06/11/2024	TRASDUTTORE DI PRESSIONE Keller	222625-1245-11/26	



Misuratore di pressione (pozzetto)  
Gagliano Aterno  
ID:GAG\_P04  
TIPO KELLER PN 222625,1245 11/24



	Soggetto attuatore: 
CUP n° D18B2200099004	CIG Accodo Quadro n° 979095038 CIG Contratto Applicativo n° A02AB730DC

## Comune di Goriano Sicoli Distretto “Goriano Sicoli”

### DATI GENERALI

Comune/macrodistretto	Goriano Sicoli		
Indirizzo	-		
Ubicazione idraulica	Serbatoio Goriano Sicoli		
Data sopralluogo	14/03/2024	Tipologia	Misura di portata
Sistema di riferimento	WGS84 UTM 33N	Quota	768 m s.l.m.
oordinata x	398895.97	Coordinata Y	4659353.59
Materiale condotta	ACCIAIO	Diametro condotta	100





RTU 1

ID GIS Datalogger (META)	Marca datalogger	Matricola datalogger	Ubicazione	Coordinate WGS84 UTM 33N
META 41	Metasphere Point Orange	24000925	Serbatoio	398893,73-4659353,58



RTU . SERBATOIO GORIANO SICOLI.  
PORTATA+PRESSIONE.  
Meta41

Modificato 22:57

Strumenti di misura sottes

ID GIS punto di misura	Tipo di misura	Data di esercizio	Marca strumento	Matricola strumento	
GOR_Q01	Portata	07/08/2024	ELETTROMAGNETICO ABB Acqua Master	3K220001007819	
GOR_P01	Pressione Serbatoio	07/08/2024	TRASDUTTORE DI PRESSIONE Keller	222625-1245-11/24	



Misuratore di Portata DN100.  
Serbatoio GORIANO SICOLI.  
ID:GOR\_Q01  
CODICE: 3K220001007819



Misuratore di pressione.  
Serbatoio GORIANO SICOLI.  
ID:GOR\_P01  
CODICE PN:222625,1245. 11/24

## RTU 2

ID GIS Datalogger (META)	Marca datalogger	Matricola datalogger	Ubicazione	Coordinate WGS84 UTM 33N
META 42	Metasphere Point Orange	24001396	Pozzetto rete	398251,94-4659549,81



RTU PRESSIONE  
GORIANO SICOLI (POZZETTO)  
ID: GOR\_P02  
META42 ,SIM 006921914  
RIF SCHEDA 24

23:00



## Strumenti di misura sottomersi

ID GIS punto di misura	Tipo di misura	Data di esercizio	Marca strumento	Matricola strumento	
GOR_P02	Pressione rete	16/12/2024	TRASDUTTORE DI PRESSIONE Keller	222625-1245-11/25	



Misuratore di pressione  
GORIANO SICOLI ( POZZETTO)  
ID: GOR\_P02  
TIPO KELLER PN 222625,1245 11/24

## RTU 3

ID GIS Datalogger (META)	Marca datalogger	Matricola datalogger	Ubicazione	Coordinate WGS84 UTM 33N
META 43	Metasphere Point Orange	24001397	Pozzetto rete	398804,2-4659246,3



RTU PRESSIONE  
GORIANO SICOLI (POZZETTO)  
ID : GOR\_P03  
META 43 , sim 006921915  
Rif scheda 24

23:02



23:02

ID GIS punto di misura	Tipo di misura	Data di esercizio	Marca strumento	Matricola strumento	
GOR_P03	Pressione rete	16/12/2024	TRASDUTTORE DI PRESSIONE Keller	222625-1245-11/26	

### Strumenti di misura sotsesi



Misuratore di pressione  
GORIANO SICOLI ( POZZETTO)  
ID:GOR\_P03  
TIPO KELLER PN 222625,1245 11/24  
RIF SCHEDA 24

23:01



## RTU 4

ID GIS Datalogger (META)	Marca datalogger	Matricola datalogger	Ubicazione	Coordinate WGS84 UTM 33N
META 44	Metasphere Point Orange	24001399	Pozzetto rete	398555,42-4659534,82



RTU PRESSIONE  
GORIANO SICOLI ( POZZETTO)  
ID:GOR\_P04  
META 44 , SIM006921916

### Strumenti di misura sottomersi

ID GIS punto di misura	Tipo di misura	Data di esercizio	Marca strumento	Matricola strumento	
GOR_P04	Pressione rete	16/12/2024	TRASDUTTORE DI PRESSIONE Keller	222625-1245-11/27	



Misuratore di pressione  
GORIANO SICOLI (POZZETTO)  
ID:GOR\_P04  
TIPO KELLER PN 222625,1245 11/24

	<p>Soggetto attuatore:</p> 
CUP n° D18B2200099004	<p>CIG Accodo Quadro n° 979095038</p> <p>CIG Contratto Applicativo n° A02AB730DC</p>

**Comune di Molina Aterno**  
**Distretto “Molina Aterno”**

**DATI GENERALI**

Comune/macrodistretto	<b>Molina Aterno</b>		
Indirizzo	-		
Ubicazione idraulica	<b>Camera di manovra Serbatoio Molina Aterno ALTO</b>		
Data sopralluogo	<b>14/03/2024</b>	Tipologia	<b>Misura di portata</b>
Sistema di riferimento	<b>WGS84 UTM 33N</b>	Quota	<b>555 m s.l.m.</b>
Coordinata x	<b>396098.5</b>	Coordinata Y	<b>4667666.1</b>

Comune/macrodistretto	<b>Molina Aterno</b>		
Indirizzo	-		
Ubicazione idraulica	<b>Camera di manovra Serbatoio Molina Aterno BASSO</b>		
Data sopralluogo	<b>14/03/2024</b>	Tipologia	<b>Misura di portata</b>
Sistema di riferimento	<b>WGS84 UTM 33N</b>	Quota	<b>520 m s.l.m.</b>
Coordinata x	<b>395565.7</b>	Coordinata Y	<b>4667140.7</b>

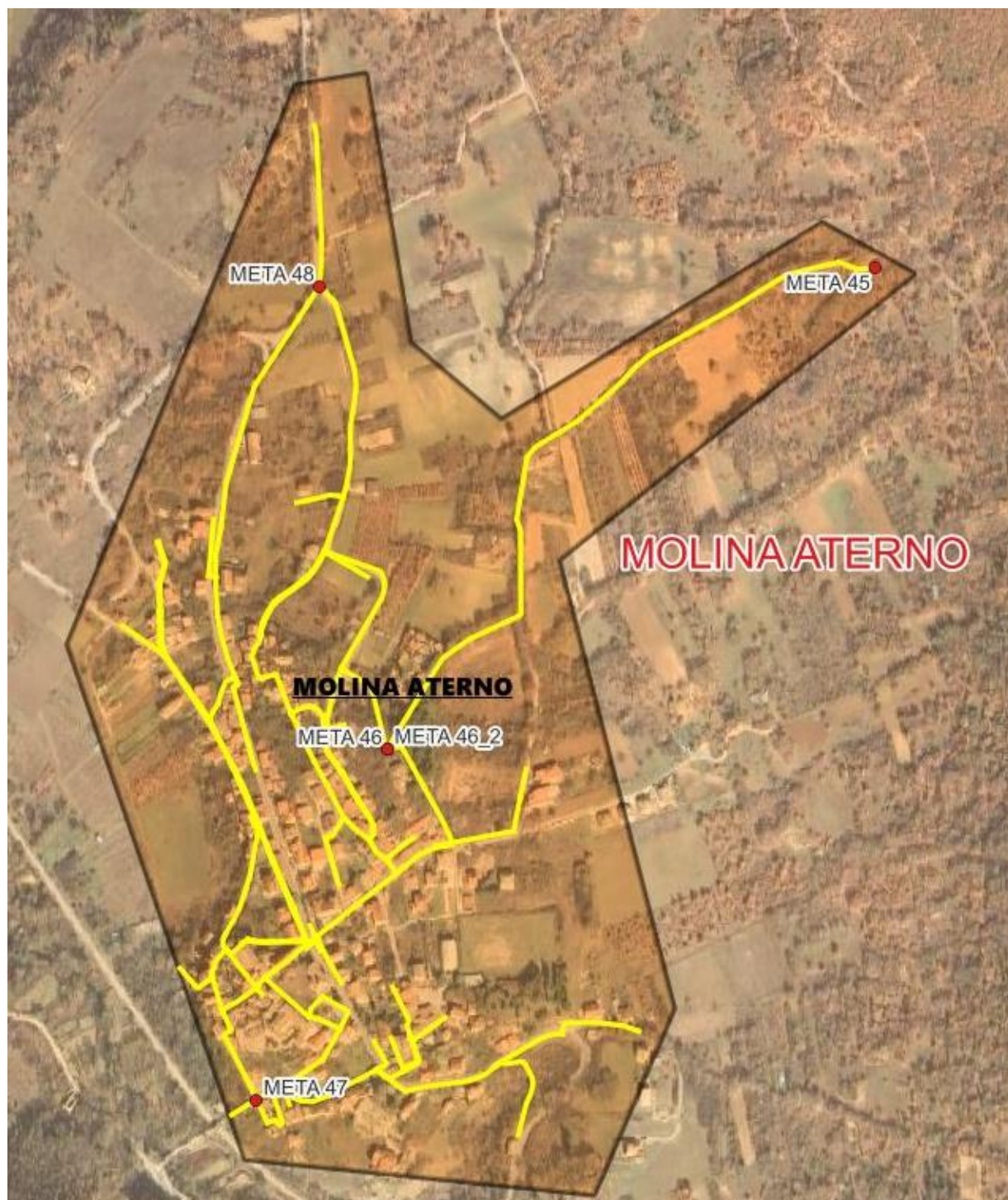



## RTU 1

ID GIS Datalogger (META)	Marca datalogger	Matricola datalogger	Ubicazione	Coordinate WGS84 UTM 33N
META 45	Metasphere Point Orange	24000927	Serbatoio Molina Aterno ALTO	396095,67-4667664,56



## Strumenti di misura sottesesi

ID GIS punto di misura	Tipo di misura	Data di esercizio	Marca strumento	Matricola strumento	
MOL_Q01	Portata	01/10/2024	ELETTROMAGNETICO ABB Acqua Master	3K220001007840	
MOL_P01	Pressione Serbatoio	01/10/2024	TRASDUTTORE DI PRESSIONE Keller	222625-1245-11/24	





Misuratore di portata DN100  
Serbatoio Molina Aterno Alto  
ID: MOL\_Q01  
Codice 3K 220001007840

22:15



22:15



Misuratore di pressione  
Serbatoio Molina Aterno Alto  
ID : Mol\_P01  
Tipo Keller pn: 222625 ,1245 11/24

## RTU 2

ID GIS Datalogger (META)	Marca datalogger	Matricola datalogger	Ubicazione	Coordinate WGS84 UTM 33N
META 46	Metasphere Point Orange	24001382	Serbatoio Molina Aterno BASSO	395565,88-4667141,1



RTU Portata  
 Serbatoio MOLINA ATERNO BASSO  
 METTA 46 ,SIM 006821918

22:17

## Strumenti di misura sottomersi

ID GIS punto di misura	Tipo di misura	Data di esercizio	Marca strumento	Matricola strumento	
MOL_Q02	Portata	01/10/2024	ELETTROMAGNETICO ABB Acqua Master	3K220001007804	
MOL_Q03	Portata	01/10/2024	ELETTROMAGNETICO ABB Acqua Master	3K220001007800	



Misuratore di portata DN80  
Serbatoio Molina Aterno Basso  
ID: MOL: Q02  
Codice: 3k220001007804

22:11



22:13



Misuratore di portata DN80  
Serbatoio Molina Aterno Basso  
ID: MOL\_Q03  
Codice 3K 220001007800

22:13



RTU 3

ID GIS Datalogger (META)	Marca datalogger	Matricola datalogger	Ubicazione	Coordinate WGS84 UTM 33N
META 46_2	Metasphere Point Orange	24000948	Serbatoio Molina Aterno BASSO	395567,47-4667141,29



RTU pressione  
Serbatoio Molina Aterno Basso  
Meta 46-2 , sim006921881

10:12

Strumenti di misura sottesì

ID GIS punto di misura	Tipo di misura	Data di esercizio	Marca strumento	Matricola strumento	
MOL_P02	Pressione Serbatoio	01/10/2024	TRASDUTTORE DI PRESSIONE Keller	222625-1245-11/24	





Misuratore di pressione.

Serbatoio Molina Aterno Basso

ID:MOL\_P02

TIPO KELLER PN:222625 1245 ,11/24

RTU 4

ID GIS Datalogger (META)	Marca datalogger	Matricola datalogger	Ubicazione	Coordinate WGS84 UTM 33N
META 47	Metasphere Point Orange	24001400	Serbatoio Molina Aterno BASSO	395424,45-4666760,47



RTU PRESSIONE  
MOLINA ATERNO (POZZETTO)  
ID:MOL\_P03  
META47.SIM006921919

Strumenti di misura sottesi

ID GIS punto di misura	Tipo di misura	Data di esercizio	Marca strumento	Matricola strumento	
MOL_P03	Pressione rete	06/11/2024	TRASDUTTORE DI PRESSIONE Keller	222625-1245-11/25	



Misuratore di pressione (pozzetto)

Molina Aterno

ID:MOL\_P03

TIPO KELLER PN [222625,1245](#) 11/24

RTU 5

ID GIS Datalogger (META)	Marca datalogger	Matricola datalogger	Ubicazione	Coordinate WGS84 UTM 33N
META 48	Metasphere Point Orange	24001069	Serbatoio Molina Aterno BASSO	395492,93-4667644,37



RTU PRESSIONE  
MOLINA ATERNO (POZZETTO)  
ID:MOL\_P04  
META 48 ,SIM 006921920

Strumenti di misura sottesi

ID GIS punto di misura	Tipo di misura	Data di esercizio	Marca strumento	Matricola strumento	
MOL_P04	Pressione rete	07/11/2024	TRASDUTTORE DI PRESSIONE Keller	222625-1245-11/26	





Misuratore di pressione (pozzetto)

Molina Aterno

ID:MOL\_P04

TIPO KELLER PN 222625,1245 12/24



Soggetto attuatore:



CUP n° D18B2200099004

CIG Accodo Quadro n° 979095038

CIG Contratto Applicativo n° A02AB730DC

## Comune di Pettorano sul Gizio Distretto “Pettorano sul Gizio Paese”

### DATI GENERALI





RTU 1

ID GIS Datalogger (META)	Marca datalogger	Matricola datalogger	Ubicazione	Coordinate WGS84 UTM 33N
META 49	Metasphere Point Orange	24000928	Serbatoio	413819,41-4646946,99

Strumenti di misura sottesi



META 49

ID GIS punto di misura	Tipo di misura	Data di esercizio	Marca strumento	Matricola strumento	
PET_Q01	Portata	23/10/2024	ELETTROMAGNETICO ABB Acqua Master	3K220001037810	
PET_P01	Pressione Serbatoio	23/10/2024	TRASDUTTORE DI PRESSIONE Keller	222625-1245-11/24	



PET\_Q01

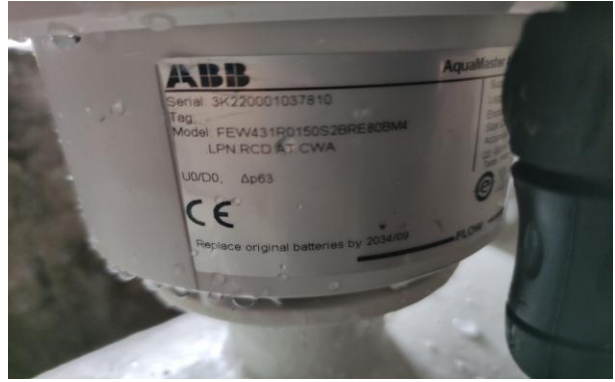

PET\_Q01



PET\_P01



PET\_P01

## RTU 2

ID GIS Datalogger (META)	Marca datalogger	Matricola datalogger	Ubicazione	Coordinate WGS84 UTM 33N
META 50	Metasphere Point Orange	24001067	Pozzetto rete	414105-4647078



RTU PRESSIONE ( pozzetto)  
Pettorano sul Gizio  
ID:PET\_P05  
META 50



Strumenti di misura sottomersi

ID GIS punto di misura	Tipo di misura	Data di esercizio	Marca strumento	Matricola strumento	
PET_P05	Pressione rete	23/10/2024	TRASDUTTORE DI PRESSIONE Keller	222625-1245-11/24	



Misuratore di pressione POZZETTO  
PETTORANO SUL GIZIO  
ID :PET\_P05  
TIPO KELLER PN 222625,1245 11/24

RTU 3

ID GIS Datalogger (META)	Marca datalogger	Matricola datalogger	Ubicazione	Coordinate WGS84 UTM 33N
META 51	Metasphere Point Orange	24001070	Pozzetto rete	413597-4647634



META 51



RTU PRESSIONE  
Pettorano sul Gizio (pozzetto)  
ID:PET\_P06  
META 51 ,SIM006921949

22:14

Strumenti di misura sottesesi

ID GIS punto di misura	Tipo di misura	Data di esercizio	Marca strumento	Matricola strumento	
PET_P06	Pressione rete	13/11/2024	TRASDUTTORE DI PRESSIONE Keller	222625-1245-11/24	



Misuratore di pressione  
Pettorano sul Gizio (pozzetto)  
ID: PET\_P06  
TIPO KELLER PN 222625,1245 11/24

22:13



Soggetto attuatore:



CUP n° D18B2200099004

CIG Accodo Quadro n° 979095038

CIG Contratto Applicativo n° A02AB730DC

## Comune di Pettorano sul Gizio Distretto “Conca”

### DATI GENERALI





## RTU 1

ID GIS Datalogger (META)	Marca datalogger	Matricola datalogger	Ubicazione	Coordinate WGS84 UTM 33N
META 52	Metasphere Point Orange	24000930	Serbatoio Conca	413546,75-4650459,34



META 52



META 52

## Strumenti di misura sottomersi

ID GIS punto di misura	Tipo di misura	Data di esercizio	Marca strumento	Matricola strumento	
PET_Q02	Portata	18/09/2024	ELETTROMAGNETICO ABB Acqua Master	3K220001007785	
PET_P02	Pressione Serbatoio	18/09/2024	TRASDUTTORE DI PRESSIONE Keller	222625-1245-11/24	



PET\_Q02

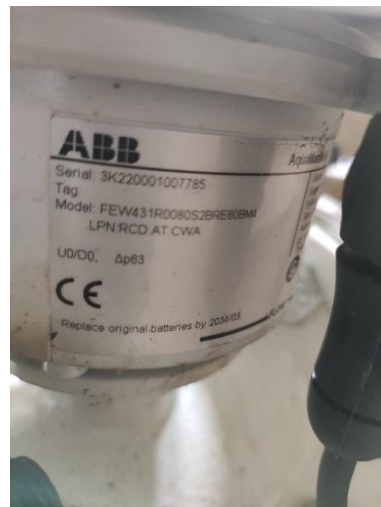

PET\_Q02



PET\_P02

## RTU 2

ID GIS Datalogger (META)	Marca datalogger	Matricola datalogger	Ubicazione	Coordinate WGS84 UTM 33N
META 53	Metasphere Point Orange	24001068	Pozzetto rete	413491,26-4649375,06

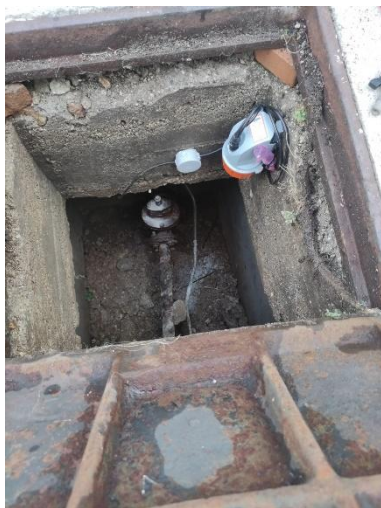

META 53



META 53

## Strumenti di misura sottomersi

ID GIS punto di misura	Tipo di misura	Data di esercizio	Marca strumento	Matricola strumento	
PET_P07	Pressione rete	13/11/2024	TRASDUTTORE DI PRESSIONE Keller	222625-1245-11/25	



Misuratore di pressione ( pozzetto)

Pettorano sul Gizio,CONCA

ID:PET\_P07

TIPO KELLER PN,222625,1245 11/24

22:04





Soggetto attuatore:



CUP n° D18B2200099004

CIG Accodo Quadro n° 979095038

CIG Contratto Applicativo n° A02AB730DC

## Comune di Pettorano sul Gizio Distretto “Marciano”

### DATI GENERALI

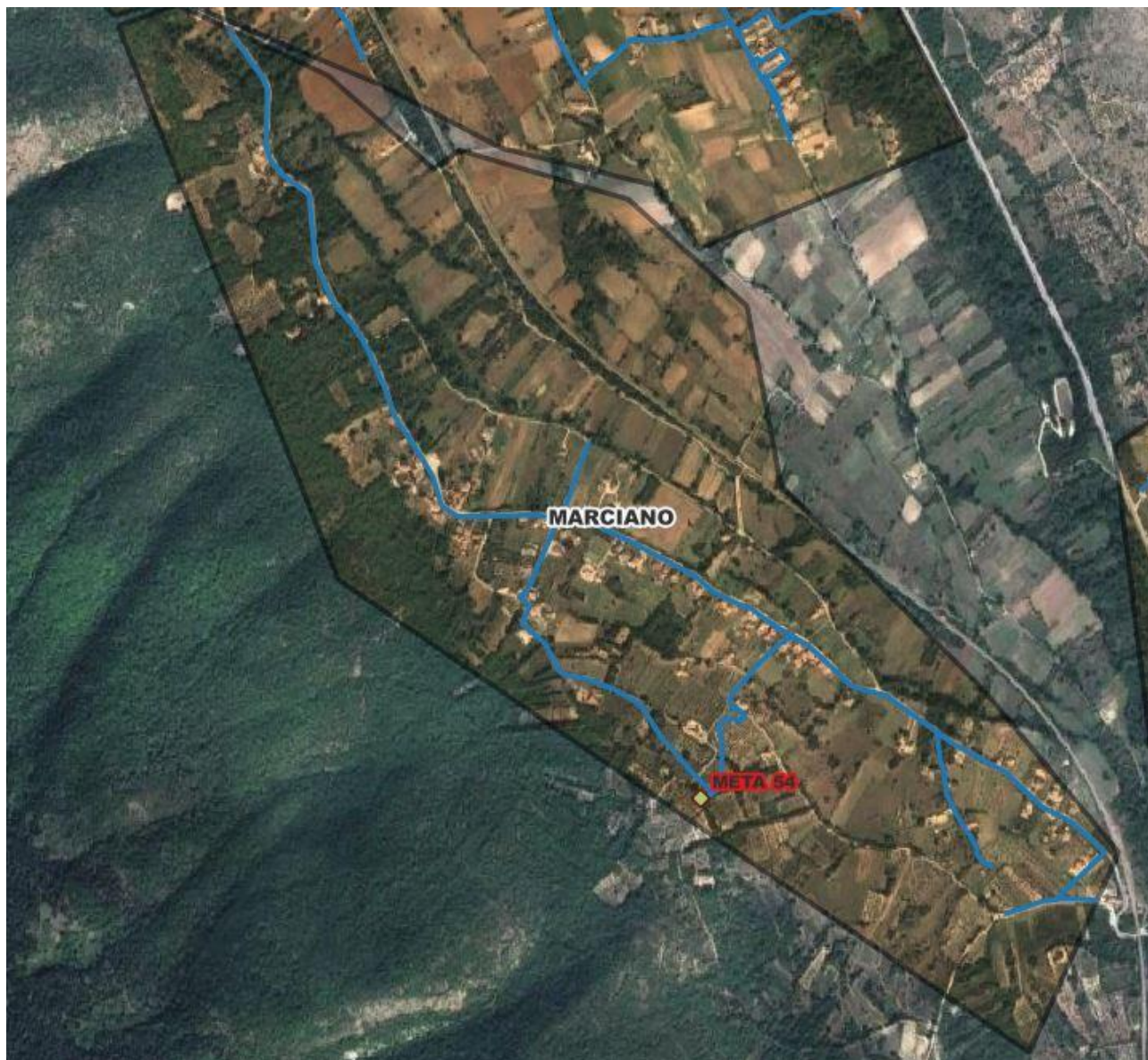



## RTU 1

ID GIS Datalogger (META)	Marca datalogger	Matricola datalogger	Ubicazione	Coordinate WGS84 UTM 33N
META 54	Metasphere Point Orange	24000929	Serbatoio	412298,49-4649763,99



META 54



## Strumenti di misura sottomersi

ID GIS punto di misura	Tipo di misura	Data di esercizio	Marca strumento	Matricola strumento	
PET_Q03	Portata	18/09/2024	ELETTROMAGNETICO ABB Acqua Master	3K220001007782	
PET_P03	Pressione Serbatoio	18/09/2024	TRASDUTTORE DI PRESSIONE Keller	222625-1245-11/24	



PET\_Q03

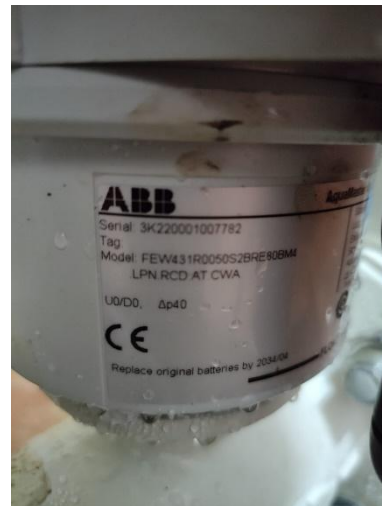

PET\_Q03

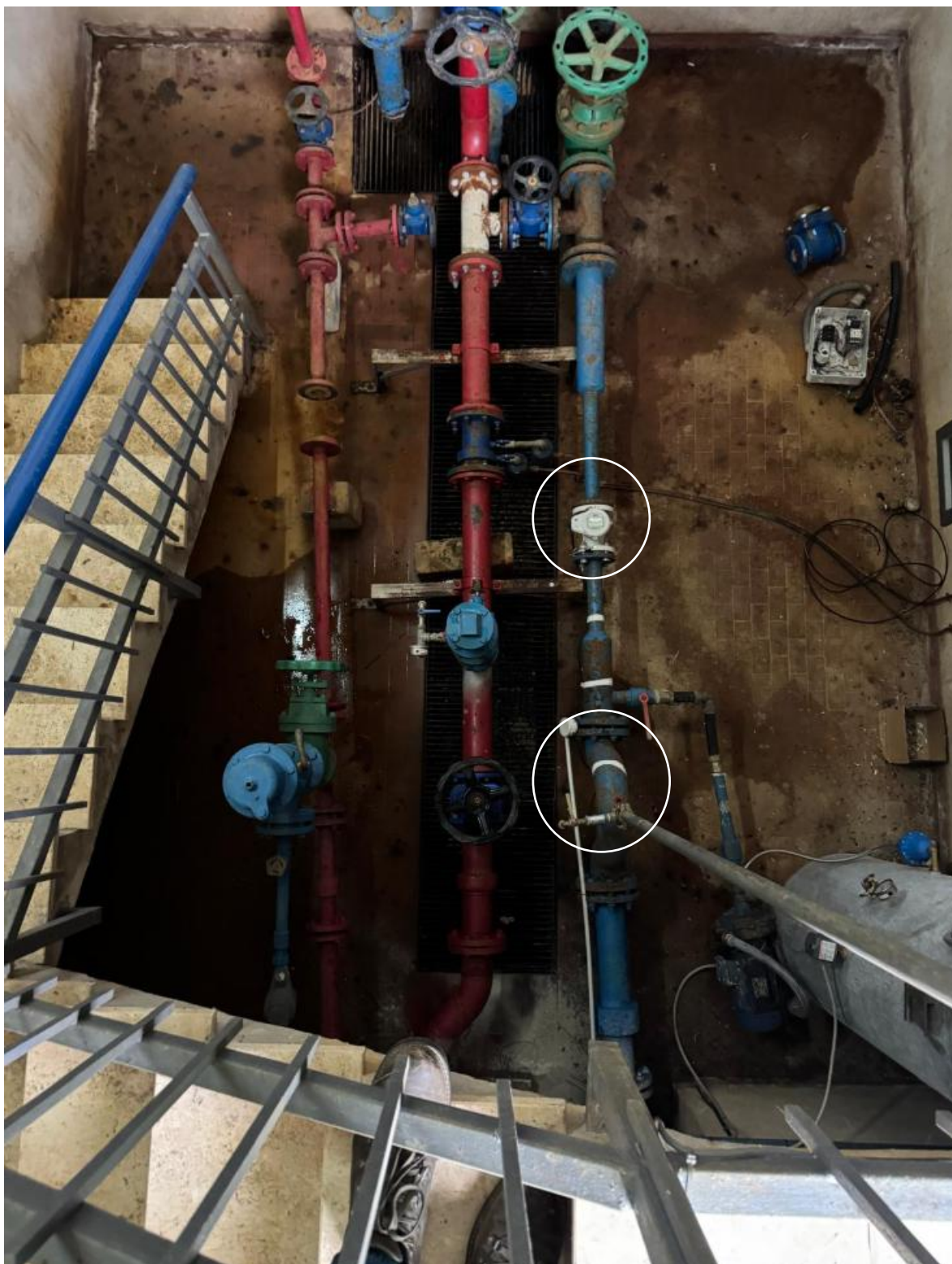

STRUMENTI DI PORTATA E PRESSIONE







Soggetto attuatore:



CUP n° D18B2200099004

CIG Accodo Quadro n° 979095038

CIG Contratto Applicativo n° A02AB730DC

## Comune di Pettorano sul Gizio Distretto “Mastroiacovo”

### DATI GENERALI





## RTU 1

ID GIS Datalogger (META)	Marca datalogger	Matricola datalogger	Ubicazione	Coordinate WGS84 UTM 33N
META 57	Metasphere Point Orange	24000929	serbatoio	410880,55-4651733,28



META 57- PORTA E PRESSIONE

## Strumenti di misura sottomersi

ID GIS punto di misura	Tipo di misura	Data di esercizio	Marca strumento	Matricola strumento	
PET_P04	Pressione Serbatoio	18/09/2024	TRASDUTTORE DI PRESSIONE Keller	222625-1245-11/24	
PET_Q04	Portata	31/07/2024	ELETTROMAGNETICO ABB Acqua Master	3K220001007842	

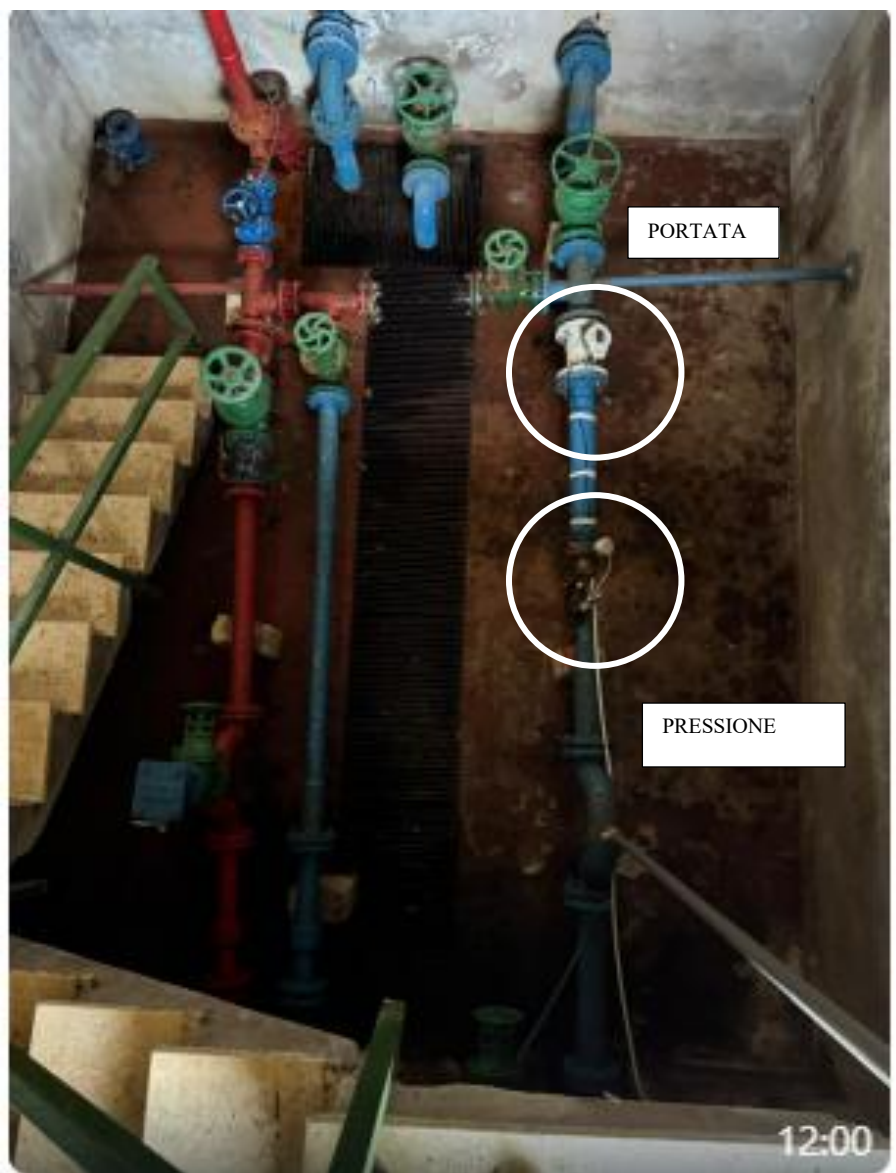

PET\_Q04



PET\_Q04



PET\_P04



RTU 2

ID GIS Datalogger (META)	Marca datalogger	Matricola datalogger	Ubicazione	Coordinate WGS84 UTM 33N
META 55	Metasphere Point Orange	24001066	Pozzetto rete	412016-4652344



META 55



META 55

Strumenti di misura sottomersi

ID GIS punto di misura	Tipo di misura	Data di esercizio	Marca strumento	Matricola strumento	
PET_P08	Pressione rete	13/11/2024	TRASDUTTORE DI PRESSIONE Keller	222625-1245-11/25	



PET\_P08



RTU 3

ID GIS Datalogger (META)	Marca datalogger	Matricola datalogger	Ubicazione	Coordinate WGS84 UTM 33N
META 56	Metasphere Point Orange	24001065	Fontana	411403,77-4651685,52



META 56



META 56

Strumenti di misura sottomersi

ID GIS punto di misura	Tipo di misura	Data di esercizio	Marca strumento	Matricola strumento	
PET_P10	Pressione rete	14/11/2024	TRASDUTTORE DI PRESSIONE Keller	222625-1245-11/26	



PET\_P10

	<p>Soggetto attuatore:</p> 
<p>CUP n° D18B2200099004</p>	<p>CIG Accodo Quadro n° 979095038</p> <p>CIG Contratto Applicativo n° A02AB730DC</p>

## Comune di Pratola Peligna Distretto “Pratola Peligna\_ Zona Industriale”

### DATI GENERALI

Comune/macrodistretto	Pratola Peligna/ Zona Industriale		
Indirizzo			
Ubicazione idraulica	Serbatoio N1 Pratola Peligna ---Zona Industriale		
Data sopralluogo	13/05/2024	Tipologia	Misura di portata
Sistema di riferimento	WGS84 UTM 33N	Quota	-
Coordinata x	42.082051°	Coordinata Y	13.860053°

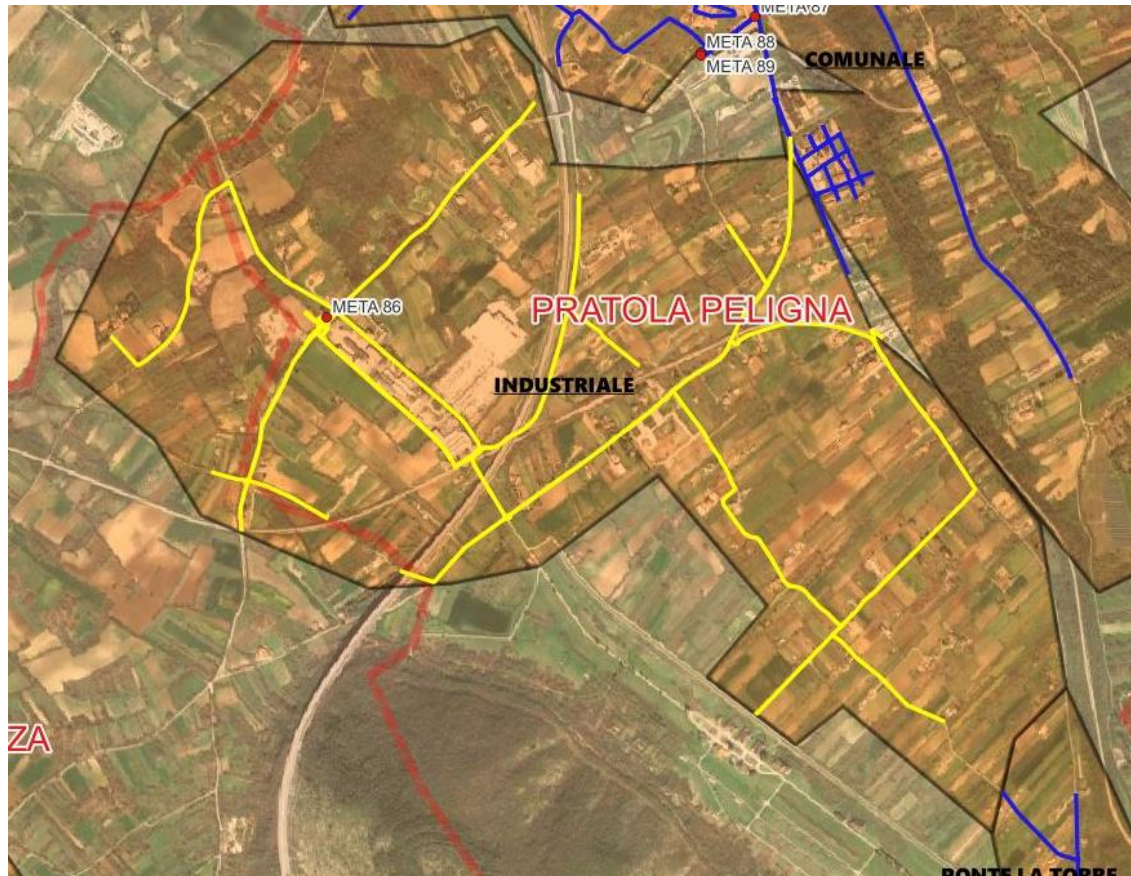

## RTU 1

ID GIS Datalogger (META)	Marca datalogger	Matricola datalogger	Ubicazione	Coordinate WGS84 UTM 33N
META 86	Metasphere Point Orange	24001342	Serbatio Pensile	405709,24-4659505,53





Strumenti di misura sottomersi

ID GIS punto di misura	Tipo di misura	Data di esercizio	Marca strumento	Matricola strumento	
PRT_Q01	Portata	19/11/2024	ELETTROMAGNETICO ABB Acqua Master	3K220001007788	
PRT_P01	Pressione	19/11/2024	TRASDUTTORE DI PRESSIONE Keller	222625-1245-11/24	





Serbatoio PRATOLA PELIGNA, zona industriale

- misuratore di portata DN80 ,  
codice 3K 220001007788









MISURATORE DI PRESSIONE PRT\_P01





MISURATORE DI PRESSIONE PRT\_P01



	<p>Soggetto attuatore:</p> 
CUP n° D18B2200099004	<p>CIG Accodo Quadro n° 979095038</p> <p>CIG Contratto Applicativo n° A02AB730DC</p>

**Comune di Pratola Peligna**  
**Distretto “Pratola Peligna\_ Comunale”**

**DATI GENERALI**

Comune/macrodistretto	Pratola Peligna ---Comunale		
Indirizzo			
Ubicazione idraulica	Serbatoio Pratola Peligna comunale		
Data sopralluogo	13/05/2024	Tipologia	Misura di Portata
Sistema di riferimento	WGS84 UTM 33N	Quota	
Coordinata x	42.089502°	Coordinata Y	13.874030°

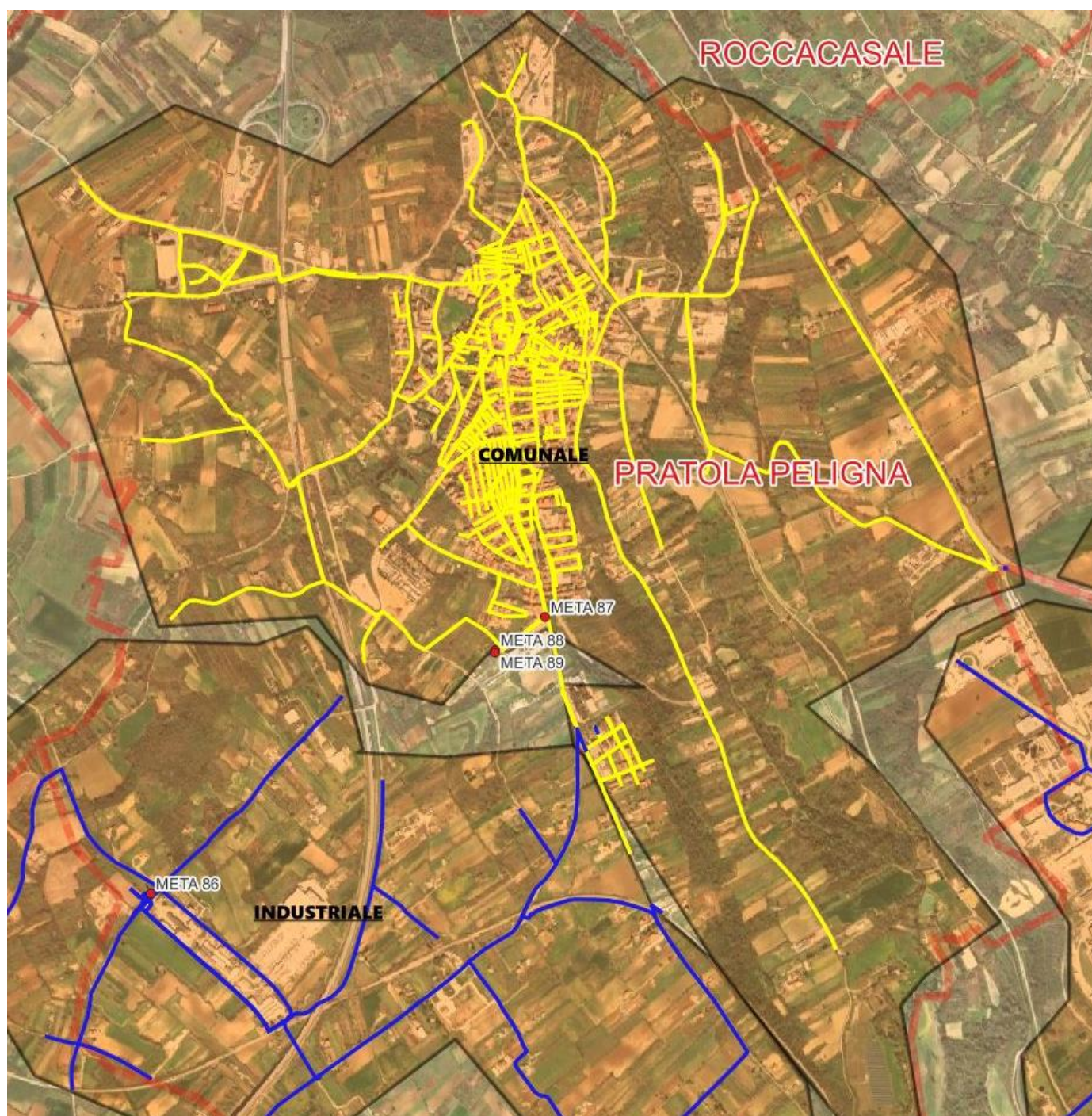



RTU 1

ID GIS Datalogger (META)	Marca datalogger	Matricola datalogger	Ubicazione	Coordinate WGS84 UTM 33N
META 88	Metasphere Point Orange	24001344	serbatoio	406879,23-4660331,89



Strumenti di misura sottesesi

ID GIS punto di misura	Tipo di misura	Data di esercizio	Marca strumento	Matricola strumento	
PRT_Q02	Portata	19/11/2024	ELETTROMAGNETICO ABB Acqua Master	3K220001007820	Dn 100
PRT_Q03	Portata	19/11/2024	ELETTROMAGNETICO ABB inserzione	3K220001037813	Dn 250
PRT_Q04	Portata	19/11/2024	ELETTROMAGNETICO ABB Acqua Master	3K220001007814	Dn 100



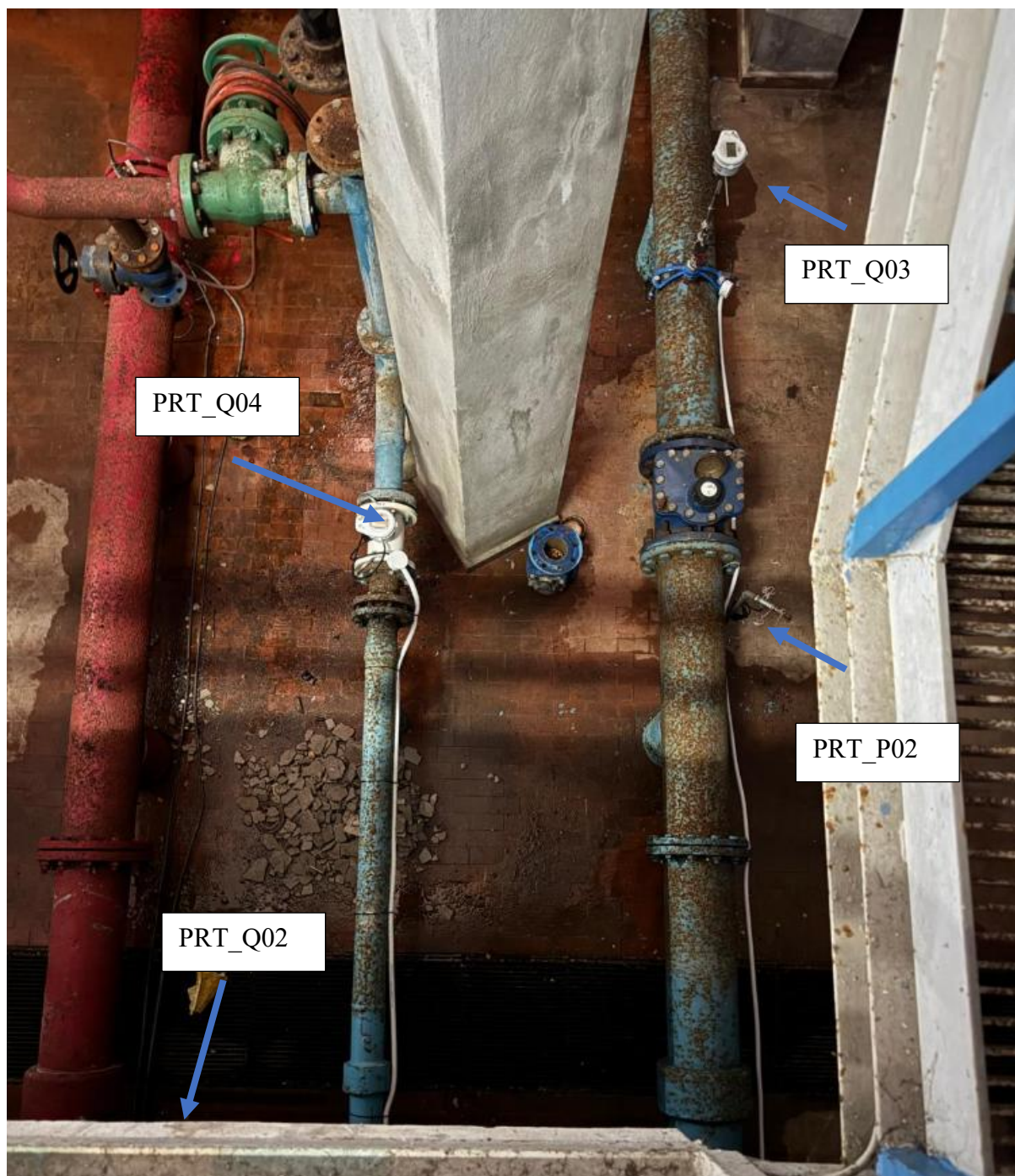



Serbatoio PRATOLA PELIGNA N1  
MISURATORE DI PORTATA DN100  
CODICE 3K 220001007820

23:13







**Misuratore di Portata PRT\_Q02- COD:3K220001007820**





Serbatoio PRATOLA PELIGNA N1  
Misuratore di portata (INSERTION  
SENSOR)  
CODICE 3K220001037813

23:1



Misuratore di Portata PRT\_Q03- COD: 3K220001037813



Serbatoio PRATOLA PELIGNA N1  
Misuratore di portata DN100  
Codice 3K 220001007814

23:13



Misuratore di Portata PRT\_Q04- COD: 3K220001007814



RTU 2

ID GIS Datalogger (META)	Marca datalogger	Matricola datalogger	Ubicazione	Coordinate WGS84 UTM 33N
META 89	Metasphere Point Orange	24001345	serbatoio	406878,78-4660325,44



Strumenti di misura sottesi

ID GIS punto di misura	Tipo di misura	Data di esercizio	Marca strumento	Matricola strumento	
PRT_P02	Pressione	19/11/2024	TRASDUTTORE DI PRESSIONE Keller	222625-1245-11/24	





## RTU 3

ID GIS Datalogger (META)	Marca datalogger	Matricola datalogger	Ubicazione	Coordinate WGS84 UTM 33N
META 87	Metasphere Point Orange	24001343	Pozzetto rete	407048,85-4660443,87

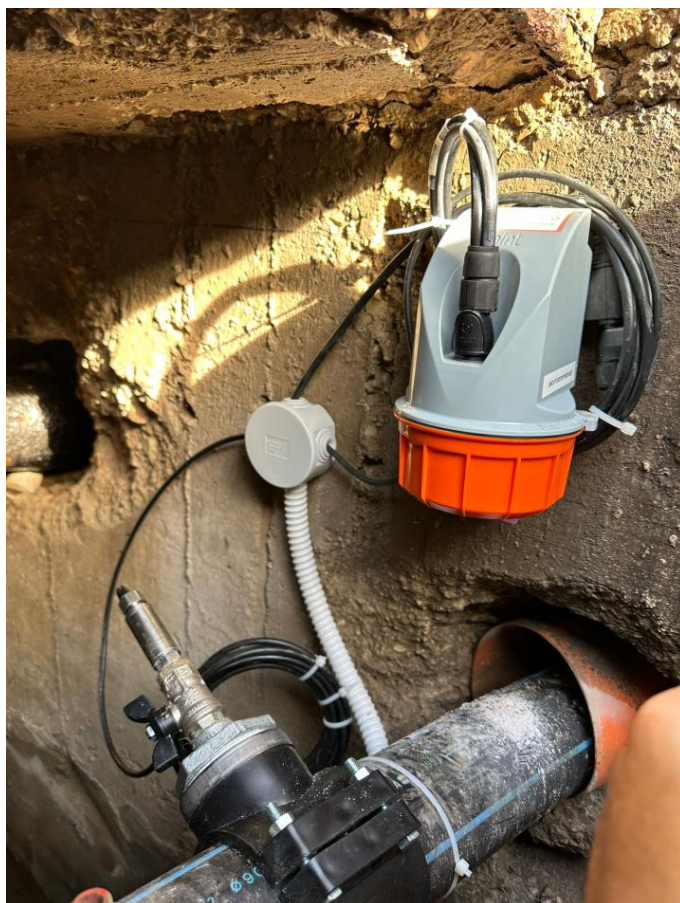

Pozzetto Sulmona Sotto serbatoio  
grande META87

16:29



## Strumenti di misura sottomersi

ID GIS punto di misura	Tipo di misura	Data di esercizio	Marca strumento	Matricola strumento	
PRT_Q04_1	Portata	19/11/2024	ELETTROMAGNETICO ABB Acqua Master	3K220001007783	
PRT_P04_1	Pressione	19/11/2024	TRASDUTTORE DI PRESSIONE Keller	222625-1245-11/24	





Pozzetto PRATOLA PELIGNA  
Zona SCUOLA PRIMARIA ( VICINO  
SERBATOIO GRANDE N1)

- MISURATORE DI PORTATA DN80,  
CODICE 3K 220001007783
- misuratore di pressione, tipo  
Keller pn 222625, 1245 11/24





	Soggetto attuatore: 
CUP n° D18B2200099004	CIG Accodo Quadro n° 979095038 CIG Contratto Applicativo n° A02AB730DC

## Comune di Prezza Distretto “Zona Bassa”

### DATI GENERALI

Comune/macrodistretto	<b>Prezza/Basso</b>		
Indirizzo			
Ubicazione idraulica	<b>Serbatoio Zona Stazione (serbatoio zona bassa)</b>		
Data sopralluogo	<b>13/09/2024</b>	Tipologia	<b>Misura di portata</b>
Sistema di riferimento	<b>WGS84 UTM 33N</b>	Quota	
Coordinata x	<b>42.05806°</b>	Coordinata Y	<b>13.84086°</b>
Materiale condotta	<b>ACCIAIO</b>	Diametro condotta	<b>DN100</b>

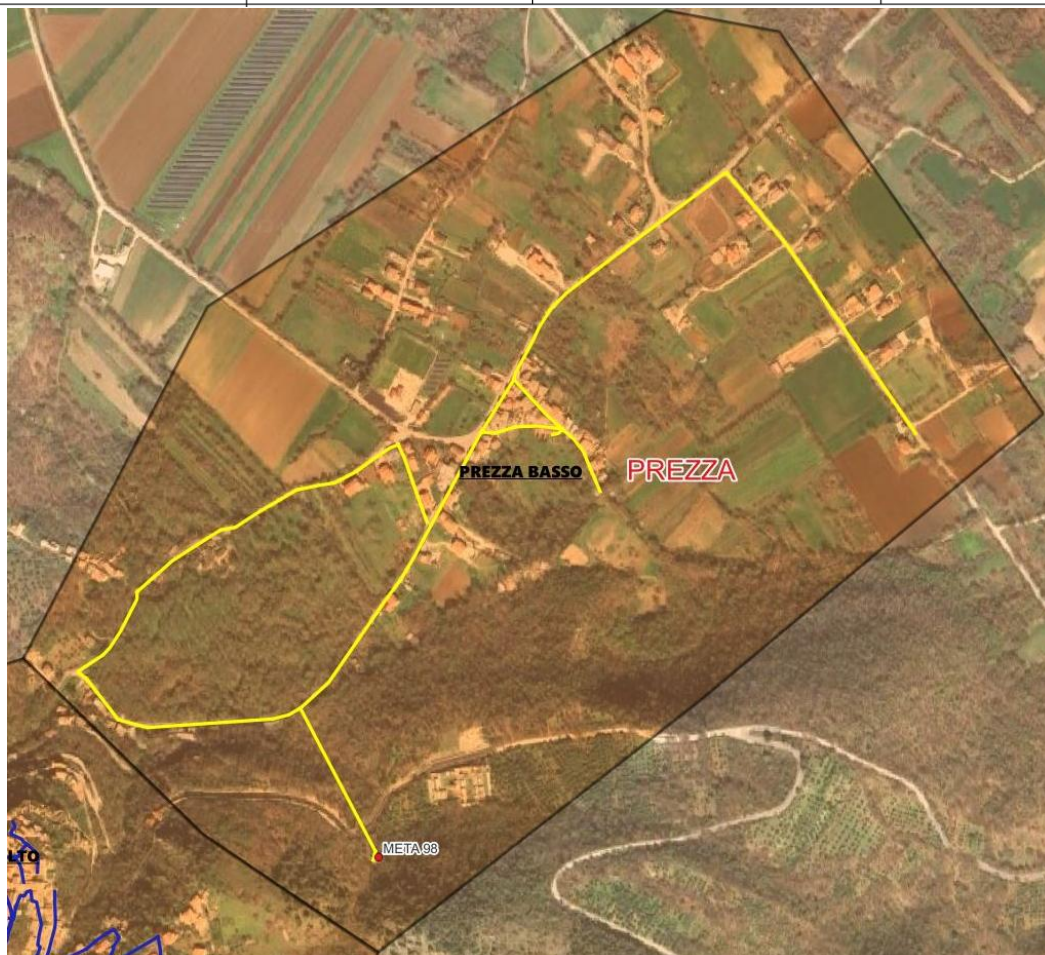



## RTU 1

ID GIS Datalogger (META)	Marca datalogger	Matricola datalogger	Ubicazione	Coordinate WGS84 UTM 33N
META 98	Metasphere Point Orange	24000037	Serbatoio Basso ( Cimitero)	404095,63-4656874,72



Rtu pressione+portata  
Comune PREZZA  
Serbatoio zona stazione (zona  
bassa)  
Meta 98

00:21

Strumenti di misura sottomersi

ID GIS punto di misura	Tipo di misura	Data di esercizio	Marca strumento	Matricola strumento	
PRE_Q01	Portata	09/10/2024	ELETTROMAGNETICO ABB Acqua Master	3K220001007772	
PRE_P01	Pressione	09/10/2024	TRASDUTTORE DI PRESSIONE Keller	222625-1245-11/24	



Misuratore di portata DN50  
Comune PREZZA  
Serbatoio zona stazione ( zona  
bassa) codice 3K 220001007772  
ID:PER\_ Q01

00:20



00:21

	<p>Soggetto attuatore:</p> 
CUP n° D18B2200099004	<p>CIG Accodo Quadro n° 979095038</p> <p>CIG Contratto Applicativo n° A02AB730DC</p>

**Comune di Prezza**  
**Distretto “Zona Media ( Alto)”**

DATI GENERALI			
Comune/macrodistretto	Prezza		
Indirizzo			
Ubicazione idraulica	Serbatoio zona media		
Data sopralluogo	13/09/2024	Tipologia	Misura di portata
Sistema di riferimento	WGS84 UTM 33N	Quota	
Coordinata x	42.05575°	Coordinata Y	13.83188°
Materiale condotta	ACCIAIO	Diametro condotta	DN150

Comune/macrodistretto	Prezza Zona Media ( centro)		
Indirizzo			
Ubicazione idraulica	Serbatoio Zona Alta		
Data sopralluogo	20/06/2024	Tipologia	Misura di portata
Sistema di riferimento	WGS84 UTM 33N	Quota	
Coordinata x	42.05334°	Coordinata Y	13.82827,
Materiale condotta	ACCIAIO	Diametro condotta	DN50





RTU 1

ID GIS Datalogger (META)	Marca datalogger	Matricola datalogger	Ubicazione	Coordinate WGS84 UTM 33N
META 97	Metasphere Point Orange	24001323	Serbatoio Medio	403342,49-4656636,14



Rtu pressione+Portata  
Comune PREZZA  
Serbatoio zona media  
Meta 97

00:22

misuratori sottesi

ID GIS punto di misura	Tipo di misura	Data di esercizio	Marca strumento	Matricola strumento	
PRE_Q02	Portata	09/10/2024	ELETTROMAGNETICO ABB Acqua Master	3K220001007799	
PRE_P02	Pressione	09/10/2024	TRASDUTTORE DI PRESSIONE Keller	222625-1245-11/24	



Misuratore di portata DN80  
 COMUNE: PREZZA  
 SERBATOIO ZONA MEDIA  
 ID PER\_Q02  
 CODICE 3K 220001007799

13:35



13:35



Misuratore di pressione  
 Comune PREZZA  
 Serbatoio zona media  
 ID: PER\_P02  
 TIPO KELLER PN 222625 ,1245 11/24

13:35



RTU 2

ID GIS Datalogger (META)	Marca datalogger	Matricola datalogger	Ubicazione	Coordinate WGS84 UTM 33N
META 99	Metasphere Point Orange	24001325	Serbatoio Alto	403042,71-4656366,84



Strumenti di misura sottesesi

ID GIS punto di misura	Tipo di misura	Data di esercizio	Marca strumento	Matricola strumento	
PRE_Q04	Portata	10/10/2024	ELETTROMAGNETICO ABB Acqua Master	3K220001007765	
PRE_P01	Pressione	10/10/2024	TRASDUTTORE DI PRESSIONE Keller	222625-1245-11/24	



Misuratore di portata DN50  
COMUNE PREZZA  
SERBATOIO ZONA ALTA  
ID: PER\_ Q04  
COD: 3K220001007765





RTU 3

ID GIS Datalogger (META)	Marca datalogger	Matricola datalogger	Ubicazione	Coordinate WGS84 UTM 33N
META 107	Metasphere Point Orange	24001133	Pozzetto di rete	403646,0-4656741,0



Prezza, Pozzetto PRE\_P06 metà 107

14:57

Strumenti di misura sottesesi

ID GIS punto di misura	Tipo di misura	Data di esercizio	Marca strumento	Matricola strumento	
PRE_P06	Pressione di rete	18/12/2024	TRASDUTTORE DI PRESSIONE Keller	222625-1245-11/24	



14:57



14:57



RTU 4

ID GIS Datalogger (META)	Marca datalogger	Matricola datalogger	Ubicazione	Coordinate WGS84 UTM 33N
META 105	Metasphere Point Orange	24001131	Pozzetto di rete	403384,0-4656472,0



Prezza P07 metà 105

16:47

Strumenti di misura sottomersi

ID GIS punto di misura	Tipo di misura	Data di esercizio	Marca strumento	Matricola strumento	
PRE_P07	Pressione di rete	18/12/2024	TRASDUTTORE DI PRESSIONE Keller	222625-1245-11/24	



16:47



16:47

	<p>Soggetto attuatore:</p> 
<p>CUP n° D18B2200099004</p>	<p>CIG Accodo Quadro n° 979095038</p> <p>CIG Contratto Applicativo n° A02AB730DC</p>

## Comune di Prezza Distretto “Campo di Fano”

### DATI GENERALI

Comune/macrodistretto	Prezza		
Indirizzo			
Ubicazione idraulica	Serbatoio Campo di fano		
Data sopralluogo	13/09/2024	Tipologia	Misura di portata
Sistema di riferimento	WGS84 UTM 33N	Quota	
Coordinata x	42.05753°	Coordinata Y	13.87975°
Materiale condotta	ACCIAIO	Diametro condotta	DN80

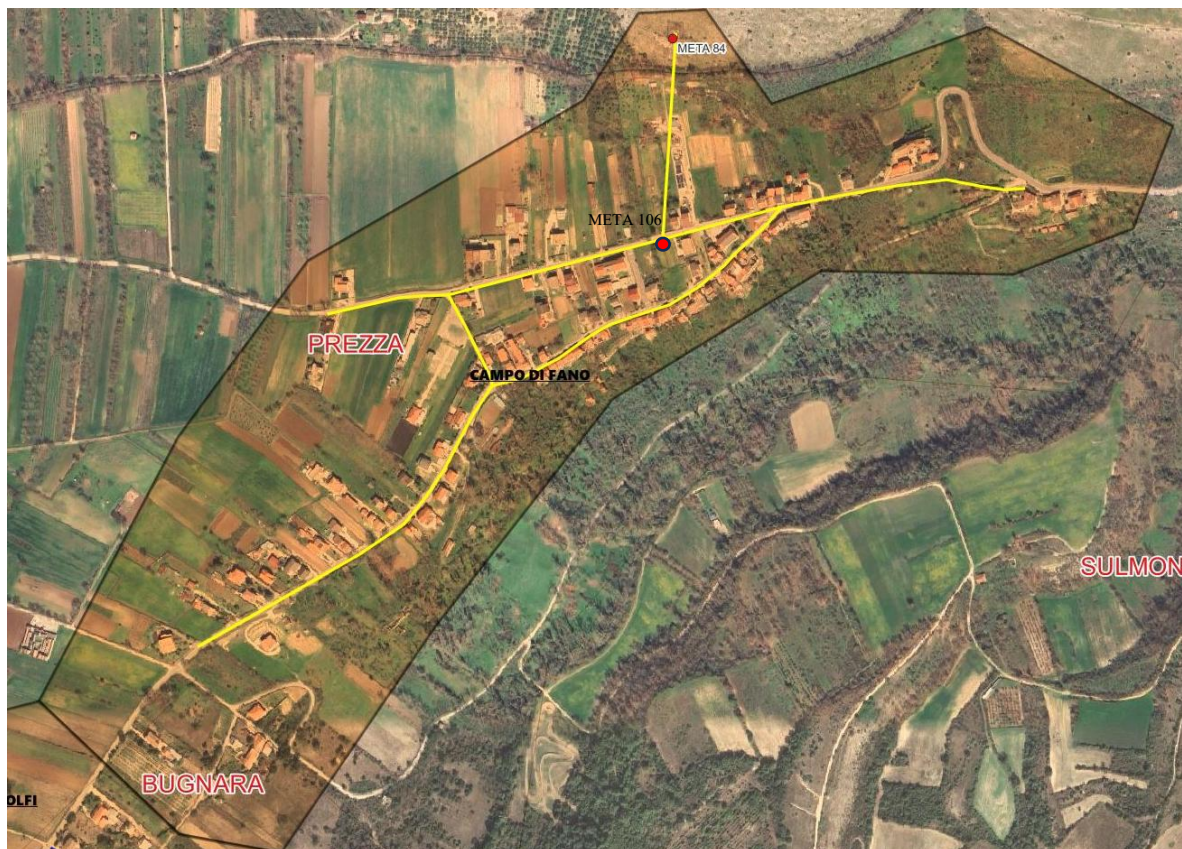



## RTU 1

ID GIS Datalogger (META)	Marca datalogger	Matricola datalogger	Ubicazione	Coordinate WGS84 UTM 33N
META 84	Metasphere Point Orange	24000820	Serbatoio Campo Di Fano	407304,29-4656765,42



RTU PRESSIONE+ PORTATA  
COMUNE PREZZA  
SERBATOIO CAMPO DI FANO  
META 84

11:25



## PORTATA E PRESSIONE SERBATOIO

### Strumenti di misura sottesi

ID GIS punto di misura	Tipo di misura	Data di esercizio	Marca strumento	Matricola strumento	
PRE_Q03	Portata	10/10/2024	ELETTROMAGNETICO ABB Acqua Master	3K220001007806	
PRE_P03	Pressione	10/10/2024	TRASDUTTORE DI PRESSIONE Keller	222625-1245-11/24	





## RTU 2

ID GIS Datalogger (META)	Marca datalogger	Matricola datalogger	Ubicazione	Coordinate WGS84 UTM 33N
META 106	Metasphere Point Orange	24001132	Serbatoio Campo Di Fano	407292,5-4656523,5



Prezza Pozzetto sotto serbatoio  
Campo di Fano, PRE\_P04 messo  
meta106

Strumenti di misura sottomersi

ID GIS punto di misura	Tipo di misura	Data di esercizio	Marca strumento	Matricola strumento	
PRE_P04	Pressione	10/10/2024	TRASDUTTORE DI PRESSIONE Keller	222625-1245-11/24	

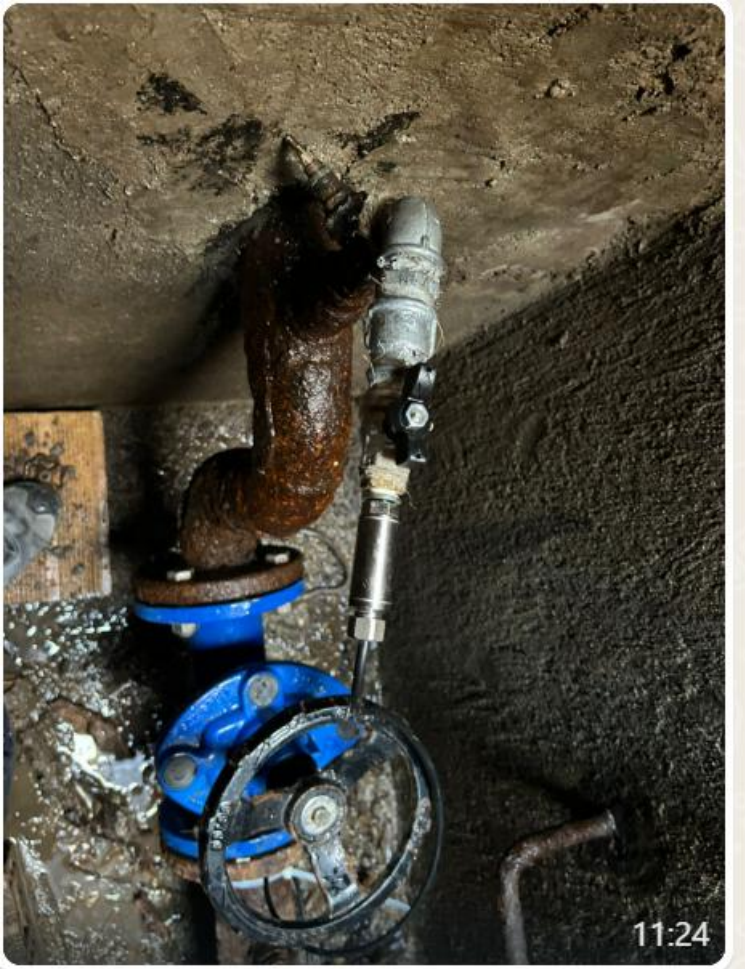





CUP n° D18B2200099004

CIG Accodo Quadro n° 979095038

CIG Contratto Applicativo n° A02AB730DC

## Comune di Raiano Distretto “Raiano Comunale”

### DATI GENERALI

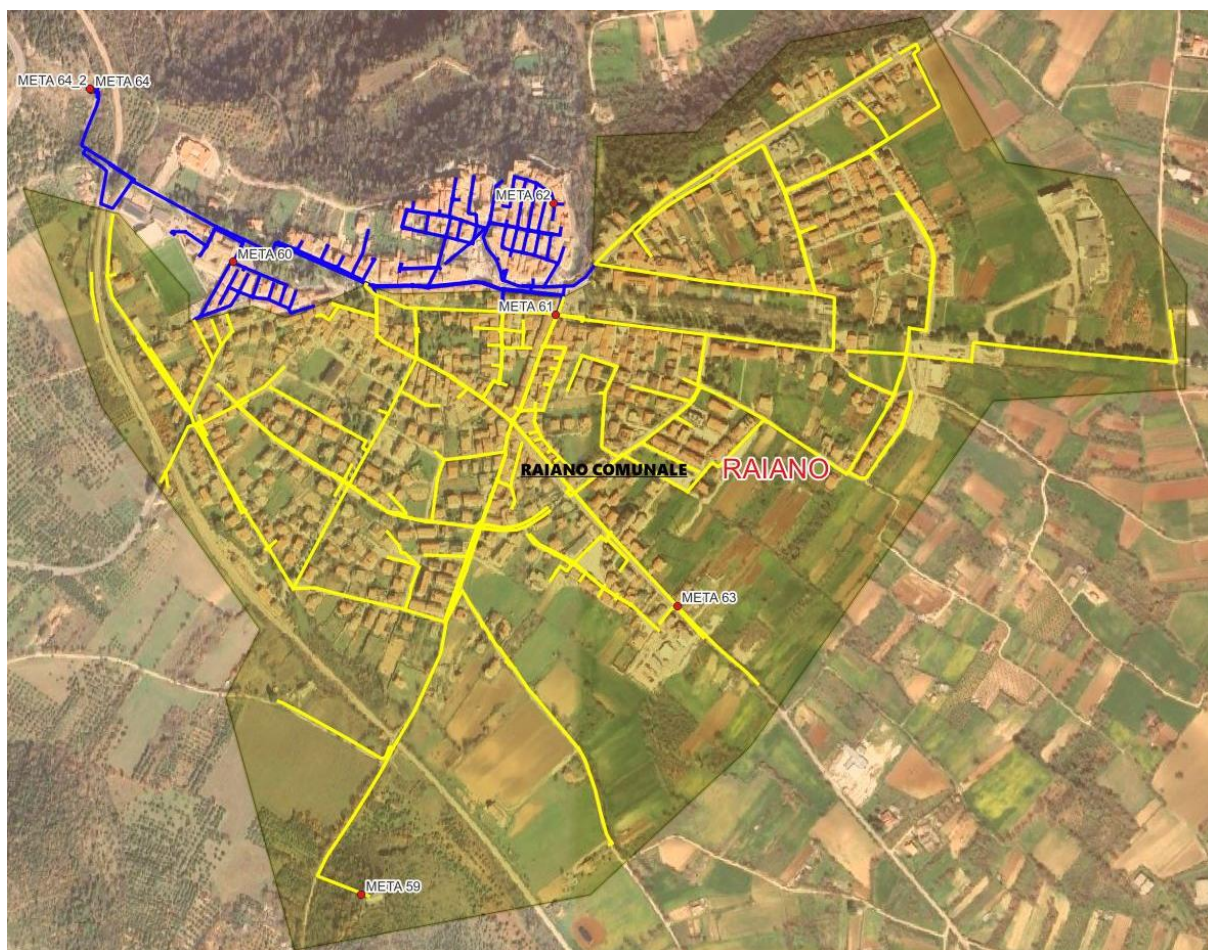

### RTU 1

ID GIS Datalogger (META)	Marca datalogger	Matricola datalogger	Ubicazione	Coordinate WGS84 UTM 33N
META 59	Metasphere Point Orange	24001286	Serbatoio Raiano Comunale	401665,09-4660878,66





META 59

## Strumenti di misura sottomersi

ID GIS punto di misura	Tipo di misura	Data di esercizio	Marca strumento	Matricola strumento	
RAI_Q01	Portata	18/10/2024	ELETTROMAGNETICO ABB Acqua Master	3K220001007808	
RAI_P01	Pressione Serbatoio	18/10/2024	TRASDUTTORE DI PRESSIONE Keller	222625-1245-11/24	



RAI\_Q01

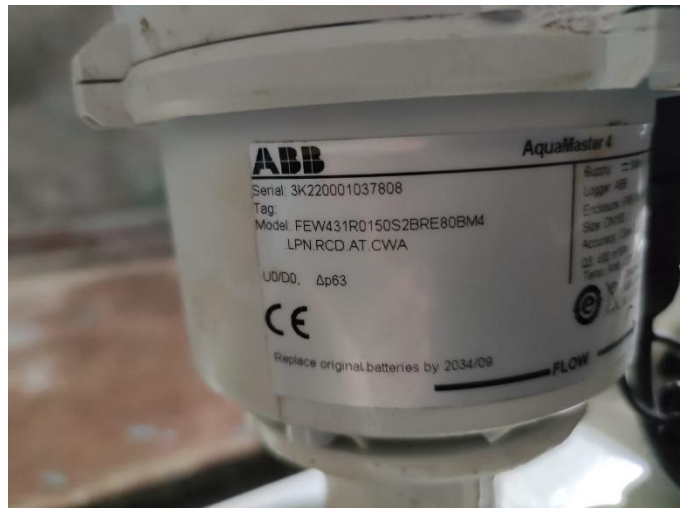

RAI\_Q01



RAI\_P01

RTU 2

ID GIS Datalogger (META)	Marca datalogger	Matricola datalogger	Ubicazione	Coordinate WGS84 UTM 33N
META 63	Metasphere Point Orange	24001372	Pozzetto rete	402175,44-4661344,85



META 63



META 63

Strumenti di misura sottomersi

ID GIS punto di misura	Tipo di misura	Data di esercizio	Marca strumento	Matricola strumento	
RAI_P07	Pressione rete	11/11/2024	TRASDUTTORE DI PRESSIONE Keller	222625-1245-11/28	



RAI\_P07

RTU 3

ID GIS Datalogger (META)	Marca datalogger	Matricola datalogger	Ubicazione	Coordinate WGS84 UTM 33N
META 61	Metasphere Point Orange	24001062	Pozzetto rete	401979,86-4661816,39



META 61

Strumenti di misura sottomersi

ID GIS punto di misura	Tipo di misura	Data di esercizio	Marca strumento	Matricola strumento	
RAI_P05	Pressione rete	15/10/2024	TRASDUTTORE DI PRESSIONE Keller	222625-1245-11/26	





CUP n° D18B2200099004

CIG Accodo Quadro n° 979095038

CIG Contratto Applicativo n° A02AB730DC

## Comune di Raiano Distretto “La Pozzolana -rete Raiano”

### DATI GENERALI

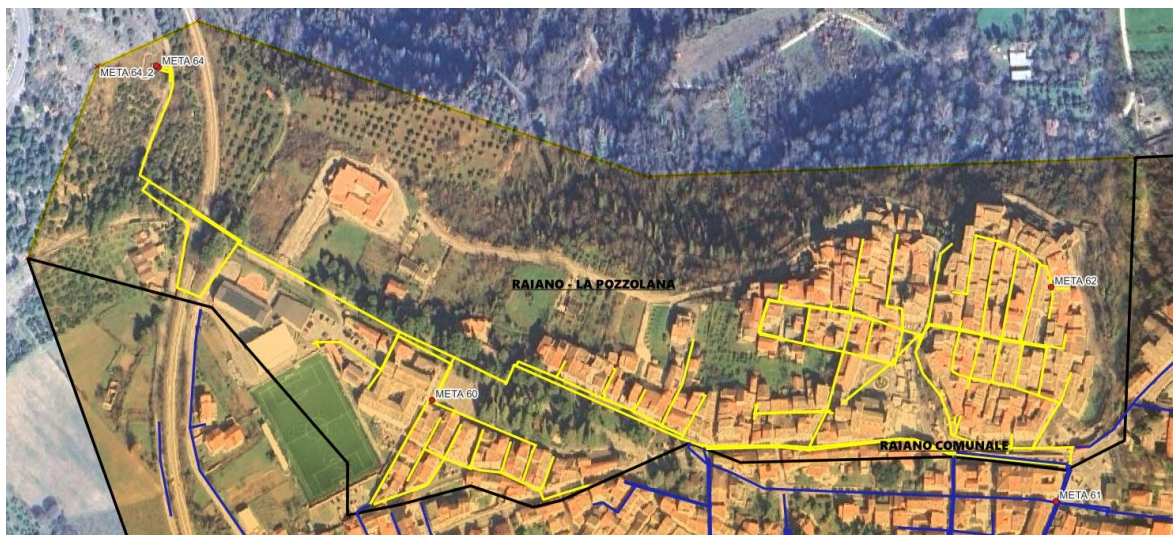

### RTU 1

ID GIS Datalogger (META)	Marca datalogger	Matricola datalogger	Ubicazione	Coordinate WGS84 UTM 33N
META 62	Metasphere Point Orange	24001061	Pozzetto rete	401975,88-4661995,64



META 62



## Strumenti di misura sottesesi

ID GIS punto di misura	Tipo di misura	Data di esercizio	Marca strumento	Matricola strumento	
RAI_P06	Pressione rete	16/12/2024	TRASDUTTORE DI PRESSIONE Keller	222625-1245-11/27	



RAI\_P06

## RTU 2

ID GIS Datalogger (META)	Marca datalogger	Matricola datalogger	Ubicazione	Coordinate WGS84 UTM 33N
META 60	Metasphere Point Orange	24001064	Pozzetto rete	401457,86-4661901,06

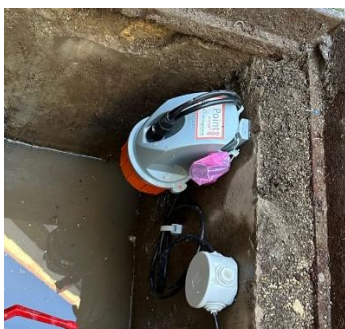

META 60



META 60

Strumenti di misura sotesi

ID GIS punto di misura	Tipo di misura	Data di esercizio	Marca strumento	Matricola strumento	
RAI_P04	Pressione rete	04/11/2024	TRASDUTTORE DI PRESSIONE Keller	222625-1245-11/25	



RAI\_P04

RTU 3

ID GIS Datalogger (META)	Marca datalogger	Matricola datalogger	Ubicazione	Coordinate WGS84 UTM 33N
META 64	Metasphere Point Orange	24001385	Serbatoio Raiano La Pozzolana -Raiano	401228,8-4662179,57



META 64



META 64

Strumenti di misura sotesi

ID GIS punto di misura	Tipo di misura	Data di esercizio	Marca strumento	Matricola strumento	
RAI_Q02	Portata-Raiano	18/10/2024	ELETTROMAGNETICO ABB Acqua Master	3K22000107811	





RAI\_Q02



RAI\_Q02

## RTU 4

ID GIS Datalogger (META)	Marca datalogger	Matricola datalogger	Ubicazione	Coordinate WGS84 UTM 33N
META 64_2	Metasphere Point Orange	24001385	Serbatoio Raiano La Pozzolana -Raiano	401226,68-4662181,28



META 64\_2



META 64\_2

## Strumenti di misura sotsesi

ID GIS punto di misura	Tipo di misura	Data di esercizio	Marca strumento	Matricola strumento	
RAI_P02	Pressione Vasca 1-Raiano	18/10/2024	TRASDUTTORE DI PRESSIONE Keller	222625-1245-11/24	



RAI\_P02

	<p>Soggetto attuatore:</p> 
<p>CUP n° D18B2200099004</p>	<p>CIG Accodo Quadro n° 979095038 CIG Contratto Applicativo n° A02AB730DC</p>

## Comune di Raiano Distretto “Raiano Zona Industriale”

### DATI GENERALI

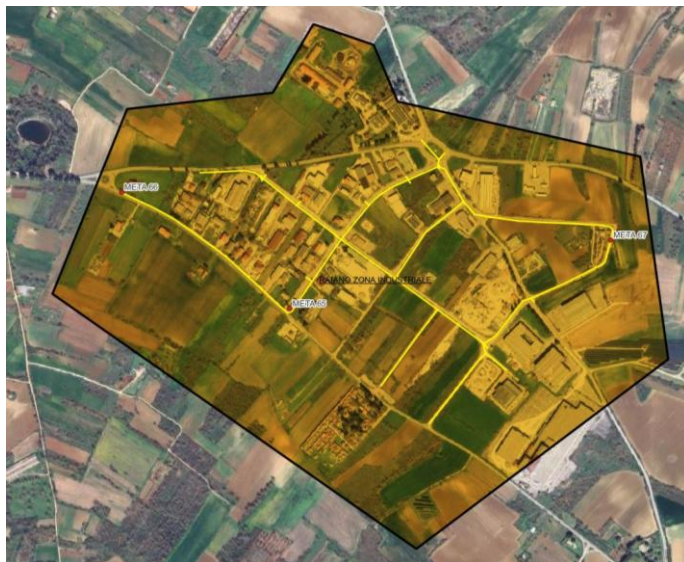

### RTU 1

ID GIS Datalogger (META)	Marca datalogger	Matricola datalogger	Ubicazione	Coordinate WGS84 UTM 33N
META 65	Metasphere Point Orange	24000950	Manufatto pensile	403778,03-4661384,5

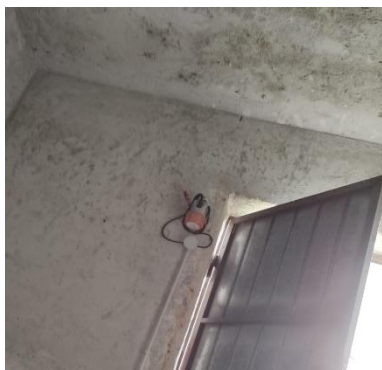

META 65



META 65

Strumenti di misura sotesi

ID GIS punto di misura	Tipo di misura	Data di esercizio	Marca strumento	Matricola strumento	
RAI_Q03	Portata	25/10/2024	ELETTROMAGNETICO ABB Acqua Master	3K220001007771	
RAI_P03	Pressione rete	25/10/2024	TRASDUTTORE DI PRESSIONE Keller	222625-1245-11/24	



RAI\_Q03



RAI\_P03

RTU 2

ID GIS Datalogger (META)	Marca datalogger	Matricola datalogger	Ubicazione	Coordinate WGS84 UTM 33N
META 66	Metasphere Point Orange	24001374	Pozzetto rete	403343,33-4661684,59



META 66



RAI\_P08

Strumenti di misura sotesi

ID GIS punto di misura	Tipo di misura	Data di esercizio	Marca strumento	Matricola strumento	
RAI_P08	Pressione rete	05/11/2024	TRASDUTTORE DI PRESSIONE Keller	222625-1245-11/25	



RTU 3

ID GIS Datalogger (META)	Marca datalogger	Matricola datalogger	Ubicazione	Coordinate WGS84 UTM 33N
META 67	Metasphere Point Orange	24001373	Pozzetto rete	404607,46-4661560,9



META 67



META 67

Strumenti di misura sottesesi

ID GIS punto di misura	Tipo di misura	Data di esercizio	Marca strumento	Matricola strumento	
RAI_P09	Pressione rete	11/11/2024	TRASDUTTORE DI PRESSIONE Keller	222625-1245-11/26	



RAI\_P09



Soggetto attuatore:



CUP n° D18B2200099004

CIG Accordo Quadro n° 979095038

CIG Contratto Applicativo n° A02AB730DC

## Comune di Rivisondoli Distretto “Rivisondoli Paese”

### DATI GENERALI



RTU 1

ID GIS Datalogger (META)	Marca datalogger	Matricola datalogger	Ubicazione	Coordinate WGS84 UTM 33N
META 100	Metasphere Point Orange	24001326	Serbatoio Alto di rivisondoli	422503,76-4636429,19



Strumenti di misura sottesi

ID GIS punto di misura	Tipo di misura	Data di esercizio	Marca strumento	Matricola strumento	
PRT_Q01	Portata	22/11/2024	Acmo Siemens MAG 5100W	040003H413	Solo innervamento
RIV_Q02	Portata	22/11/2024	ELETTROMAGNETICO ABB Acqua Master	3K220001037811	Rete





Misuratore di portata , SIEMENS  
DN200  
SERBATOIO PARTITORE DI  
RIVISONDOLI  
ID:RIV\_Q01  
CODICE 040003H413

21:54



Misuratore di portata DN200  
Serbatoio PARTITORE di Rivisondoli  
ID:RIV\_Q02  
Codice 3K 220001037811

Modificato 21:55



21:56

RTU 2

ID GIS Datalogger (META)	Marca datalogger	Matricola datalogger	Ubicazione	Coordinate WGS84 UTM 33N
META 101	Metasphere Point Orange	24001327	Serbatoio Alto di rivisondoli	422503,76-4636429,19



Strumenti di misura sottesi

ID GIS punto di misura	Tipo di misura	Data di esercizio	Marca strumento	Matricola strumento	
RIV_P01	Portata	22/11/2024	TRASDUTTORE DI PRESSIONE Keller	222625-1245-11/24	



Misuratore di pressione  
Serbatoio PARTITORE di Rivisondoli  
ID:RIV\_P01  
Tipo Keller pn 222625,1245 11/24

Modificato 21:56



RTU 3

ID GIS Datalogger (META)	Marca datalogger	Matricola datalogger	Ubicazione	Coordinate WGS84 UTM 33N
META 102	Metasphere Point Orange	24001328	Serbatoio Grande	422388,47-4635872,55

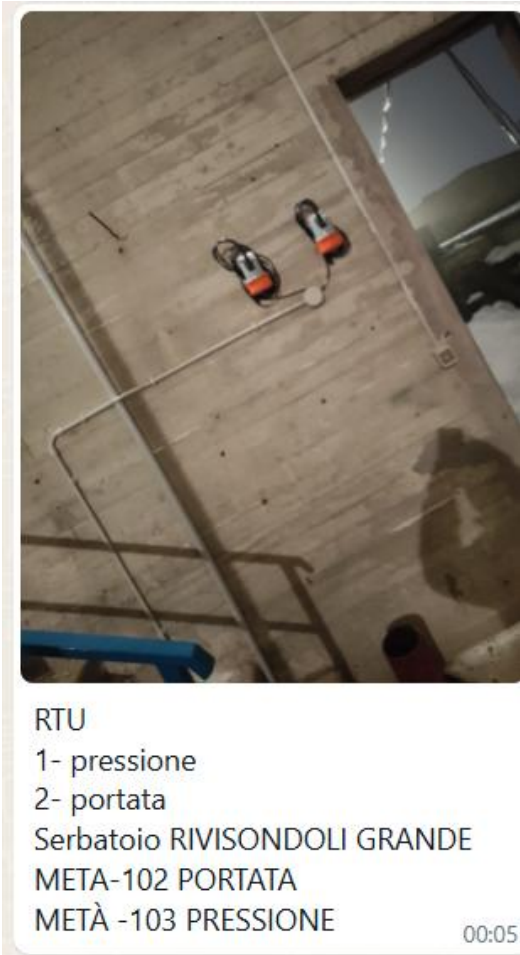

Strumenti di misura sottesi

ID GIS punto di misura	Tipo di misura	Data di esercizio	Marca strumento	Matricola strumento	
RIV_Q03	Portata	02/11/2024	ELETTROMAGNETICO ABB Acqua Master	3K220001047955	
RIV_Q04	Portata	02/11/2024	ELETTROMAGNETICO ABB Acqua Master	3K220001047940	







Misuratore di portata DN150  
 COMUNE RIVISONDOI  
 Serbatoio Grande  
 ID:RIV\_Q03  
 Codice:3k220001047955

23:50







Misuratore di portata DN150  
Serbatoio RIVISONDOLI GRANDE  
ID:RIV\_Q04  
CODICE: 3K220001047940



## RTU 4

ID GIS Datalogger (META)	Marca datalogger	Matricola datalogger	Ubicazione	Coordinate WGS84 UTM 33N
META 103	Metasphere Point Orange	24001329	Serbatoio Grande ( Via Dell'Arresto)	422388,47-4635872,55

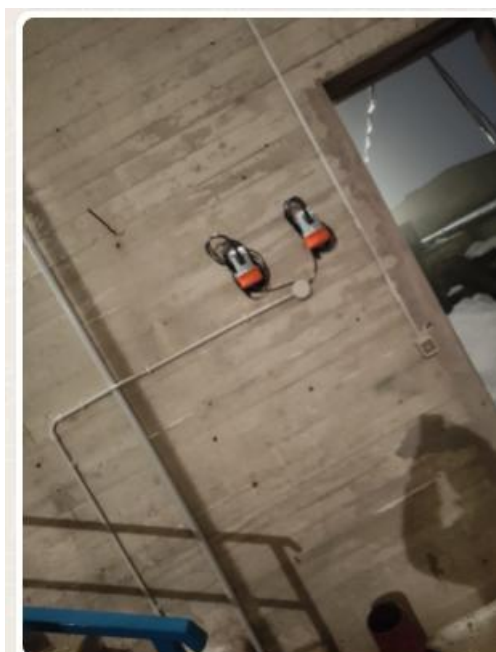

RTU

1- pressione

2- portata

Serbatoio RIVISONDOLI GRANDE

META-102 PORTATA

METÀ -103 PRESSIONE

00:05



## Strumenti di misura sottomersi

ID GIS punto di misura	Tipo di misura	Data di esercizio	Marca strumento	Matricola strumento	
RIV_P02	Pressione serbatoio	02/11/2024	TRASDUTTORE DI PRESSIONE Keller	222625-1245-11/24	



Misuratore di pressione  
Serbatoio Rivisondoli grande  
ID\_RIV\_P02  
TIPO KELLER PN 222625,1245 11/24

22:03



RTU 5

ID GIS Datalogger (META)	Marca datalogger	Matricola datalogger	Ubicazione	Coordinate WGS84 UTM 33N
META 104	Metasphere Point Orange	24001388	Serbatoio Vecchio ( Via dell' Arresto)	422396,32-4635859,15



RTU PRESSIONE+ PORTATA  
SERBATOIO RIVISONDOLI VECCHIO  
META104

00:07



Strumenti di misura sottesi

ID GIS punto di misura	Tipo di misura	Data di esercizio	Marca strumento	Matricola strumento	
RIV_Q05	Portata	02/11/2024	Acmo Siemens MAG 5100W	009502H515	
RIV_Q06	Portata	02/11/2024	ELETTROMAGNETICO ABB Acqua Master	3K220001007841	



Misuratore di portata DN100  
SERBATOIO RIVISONDOLI VECCHIO  
ID:RIV\_Q06  
CODICE:3K220001007841





RTU 6

ID GIS Datalogger (META)	Marca datalogger	Matricola datalogger	Ubicazione	Coordinate WGS84 UTM 33N
META 95	Metasphere Point Orange	24001321	Pozzetto di rete Via Silone	422547,38-4636139,49



Strumenti di misura sossesi

ID GIS punto di misura	Tipo di misura	Data di esercizio	Marca strumento	Matricola strumento	
RIV_P04	Pressione di rete	19/12/2024	TRASDUTTORE DI PRESSIONE Keller	222625-1245-11/24	



	<p>Soggetto attuatore:</p> 
<p>CUP n° D18B2200099004</p>	<p>CIG Accodo Quadro n° 979095038 CIG Contratto Applicativo n° A02AB730DC</p>

## Comune di Roccaraso Distretto “Roccaraso Basso”

### DATI GENERALI

<b>Comune / distretto</b>	Roccaraso / distretto Roccaraso Basso
<b>Sistema di riferimento</b>	WGS84 UTM 33N





RTU 1

ID GIS Datalogger (META)	Marca datalogger	Matricola datalogger	Ubicazione	Coordinate WGS84 UTM 33N
94	Metasphere Point Orange	24001350	Serbatoio Centrale di Roccaraso	423609,78- 4633003,06

Strumenti di misura sottomersi

ID GIS punto di misura	Tipo di misura	Data di esercizio	Marca strumento	Matricola strumento	
ROC_Q03	Portata	13/12/2024	ENDRESS+HAUSER PROSONIC FLOW P500-PROSONIC FLOW P500	7014397	





RTU 2

ID GIS Datalogger (META)	Marca datalogger	Matricola datalogger	Ubicazione	Coordinate WGS84 UTM 33N
108	Metasphere Point Orange	24001134	Pozzetto di rete	423617-4633670

Strumenti di misura sottesi

ID GIS punto di misura	Tipo di misura	Data di esercizio	Marca strumento	Matricola strumento	
ROC_P05	Pressione di rete	19/12/2024	TRASDUTTORE DI PRESSIONE Keller	222625-1245- 11/24	





Soggetto attuatore:



CUP n° D18B2200099004

CIG Accodo Quadro n° 979095038

CIG Contratto Applicativo n° A02AB730DC

## Comune di Sulmona Distretto “BADIA”

### DATI GENERALI



## RTU 1

ID GIS Datalogger (META)	Marca datalogger	Matricola datalogger	Ubicazione	Coordinate WGS84 UTM 33N
META 120	Metasphere Point Orange	24000806	Serbatoio	411036,69-4660777,25



META 120

## Strumenti di misura sottomersi

ID GIS punto di misura	Tipo di misura	Data di esercizio	Marca strumento	Matricola strumento	
SUL_Q12	Portata	09/10/2024	ELETTROMAGNETICO ABB Acqua Master	3K220001007762	
SUL_Q13	Portata	09/10/2024	ELETTROMAGNETICO ABB Acqua Master	3K220001007812	



SUL\_Q12



SUL\_Q12





SUL\_Q13

## RTU 2

ID GIS Datalogger (META)	Marca datalogger	Matricola datalogger	Ubicazione	Coordinate WGS84 UTM 33N
META 76	Metasphere Point Orange	24000812	Serbatoio	411036,69-4660777,25



META 76



META 76

## Strumenti di misura sottomersi

ID GIS punto di misura	Tipo di misura	Data di esercizio	Marca strumento	Matricola strumento	
SUL_P14	Pressione Serbatoio	16/12/2024	TRASDUTTORE DI PRESSIONE Keller	222625-1245-11/24	



SUL\_P14

	<p>Soggetto attuatore:</p> 
<p>CUP n° D18B2200099004</p>	<p>CIG Accodo Quadro n° 979095038</p> <p>CIG Contratto Applicativo n° A02AB730DC</p>

## Comune di Sulmona Distretto “BAGNATURO”

### DATI GENERALI



**RTU 1**

ID GIS Datalogger (META)	Marca datalogger	Matricola datalogger	Ubicazione	Coordinate WGS84 UTM 33N
META 121	Metasphere Point Orange	24000807	Serbatoio	410358,07-4660756,15





META 121

### Strumenti di misura sottesesi

ID GIS punto di misura	Tipo di misura	Data di esercizio	Marca strumento	Matricola strumento	
SUL_Q14	Portata	09/10/2024	ELETTROMAGNETICO ABB Acqua Master	3K220001007821	
SUL_Q15	Portata	09/10/2024	ELETTROMAGNETICO ABB Acqua Master	3K220001007797	



SUL\_Q14



SUL\_Q14



SUL\_Q15



SUL\_Q15

RTU 2

ID GIS Datalogger (META)	Marca datalogger	Matricola datalogger	Ubicazione	Coordinate WGS84 UTM 33N
META 78	Metasphere Point Orange	24000814	Serbatoio	410358,07-4660756,15



META 78



META 78

Strumenti di misura sottesì

ID GIS punto di misura	Tipo di misura	Data di esercizio	Marca strumento	Matricola strumento	
SUL_P13	Pressione Serbatoio	16/12/2024	TRASDUTTORE DI PRESSIONE Keller	222625-1245-11/24	



SUL\_P13



Soggetto attuatore:



CUP n° D18B2200099004

CIG Accodo Quadro n° 979095038

CIG Contratto Applicativo n° A02AB730DC

## Comune di Sulmona Distretto “S.LUCIA”

### DATI GENERALI

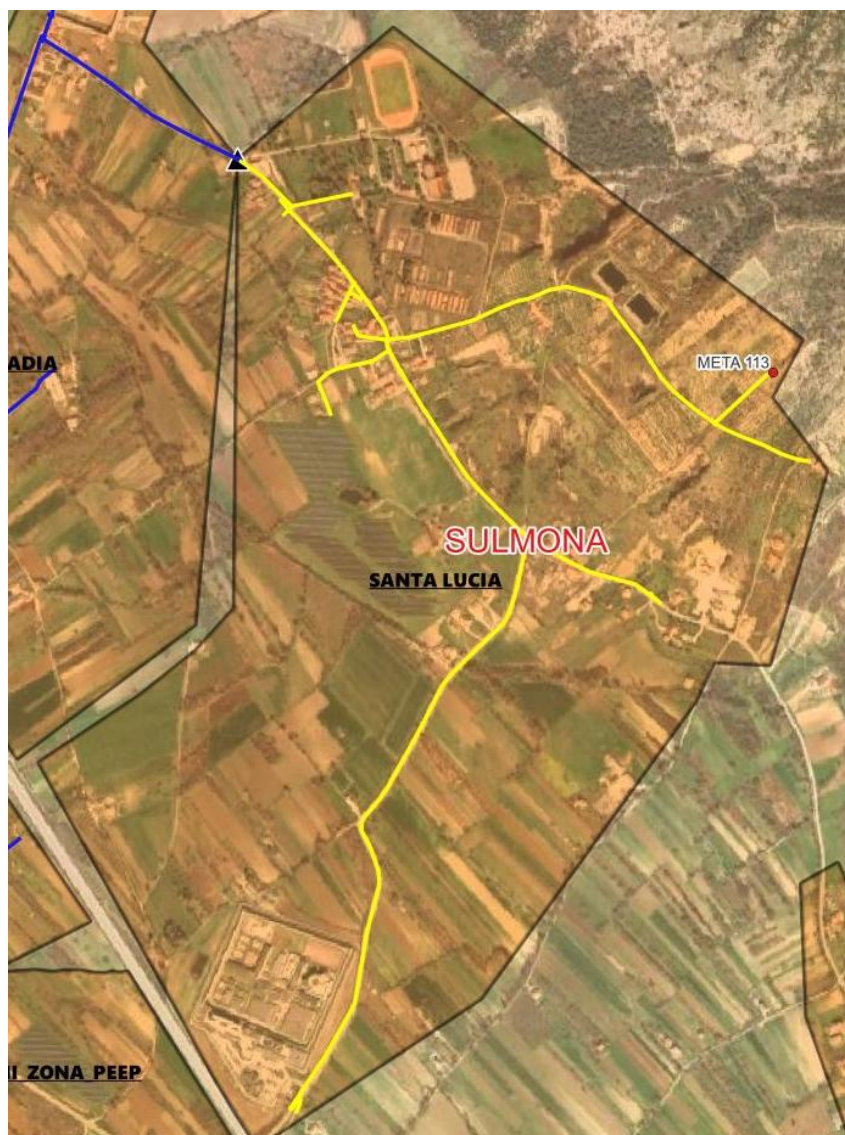



RTU 1

ID GIS Datalogger (META)	Marca datalogger	Matricola datalogger	Ubicazione	Coordinate WGS84 UTM 33N
META 113	Metasphere Point Orange	24001139	Serbatoio	412398,28-4659270,75



META 113



META 113

Strumenti di misura sottesesi

ID GIS punto di misura	Tipo di misura	Data di esercizio	Marca strumento	Matricola strumento	
SUL_Q16	Portata	09/10/2024	ELETTROMAGNETICO ABB Acqua Master	3K220001007756	
SUL_P32	Pressione Serbatoio	09/10/2024	TRASDUTTORE DI PRESSIONE Keller	222625-1245-11/24	



SUL\_Q16



SUL\_P32



Soggetto attuatore:



CUP n° D18B2200099004

CIG Accordo Quadro n° 979095038

CIG Contratto Applicativo n° A02AB730DC

## Comune di Sulmona Distretto “MARANE”

### DATI GENERALI

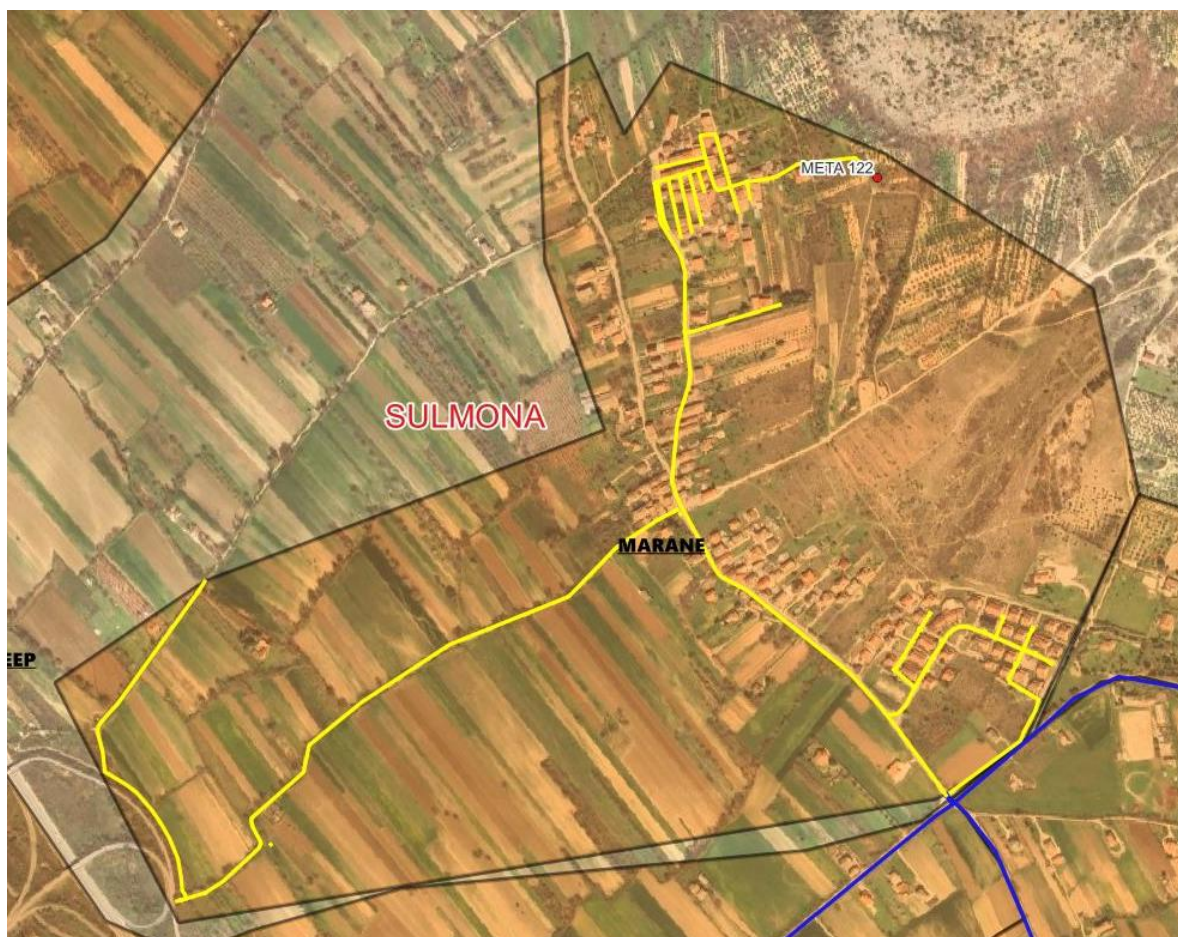

RTU 1

ID GIS Datalogger (META)	Marca datalogger	Matricola datalogger	Ubicazione	Coordinate WGS84 UTM 33N
META 122	Metasphere Point Orange	24000808	Serbatoio	413002,57-4658005,36



Strumenti di misura sottesesi

ID GIS punto di misura	Tipo di misura	Data di esercizio	Marca strumento	Matricola strumento	
SUL_Q17	Portata	25/10/2024	ELETTROMAGNETICO ABB Acqua Master	3K220001007805	
SUL_P34	Pressione Serbatoio	25/10/2024	TRASDUTTORE DI PRESSIONE Keller	222625-1245-11/24	



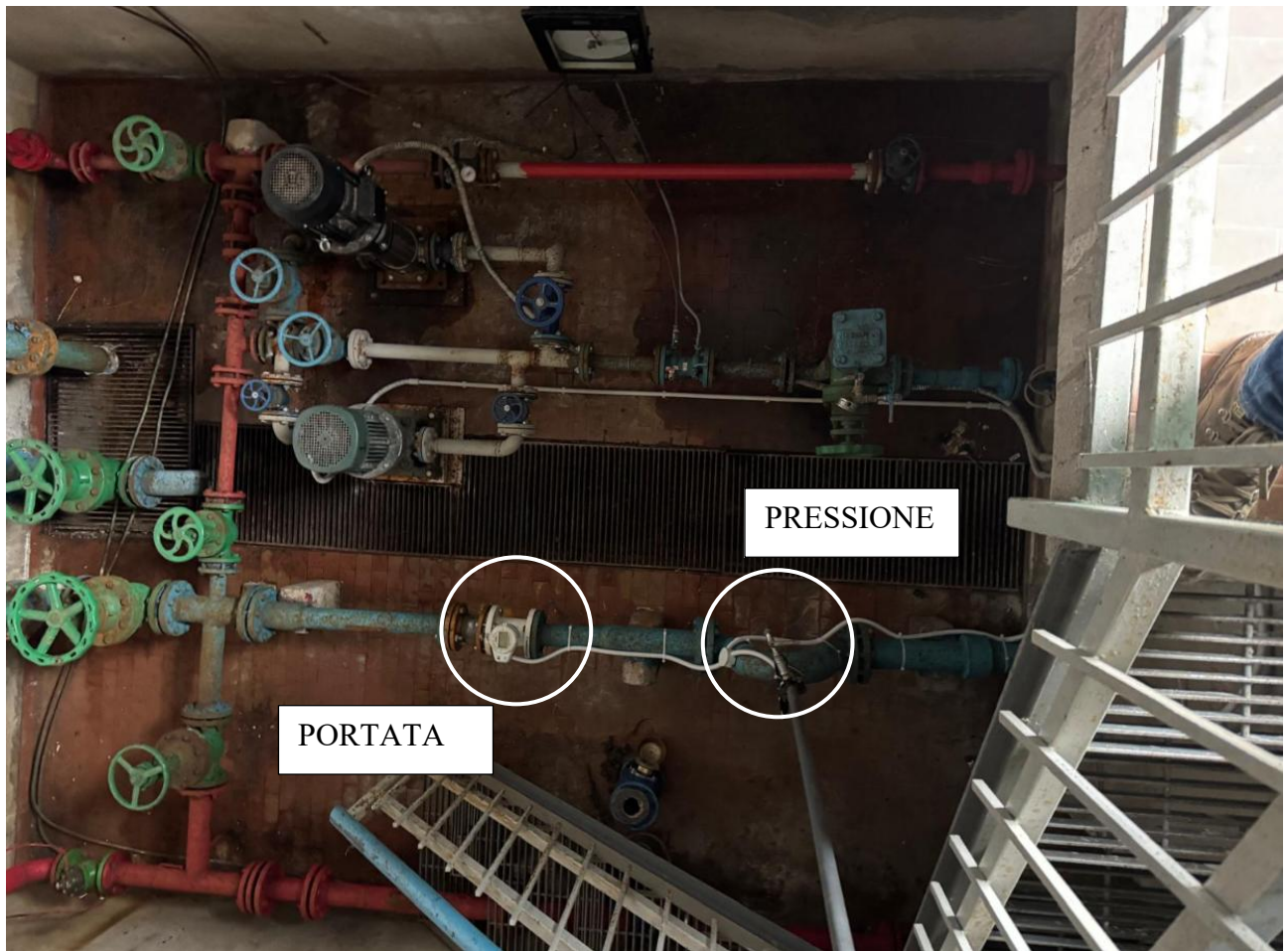

SUL\_Q17



SUL\_Q17

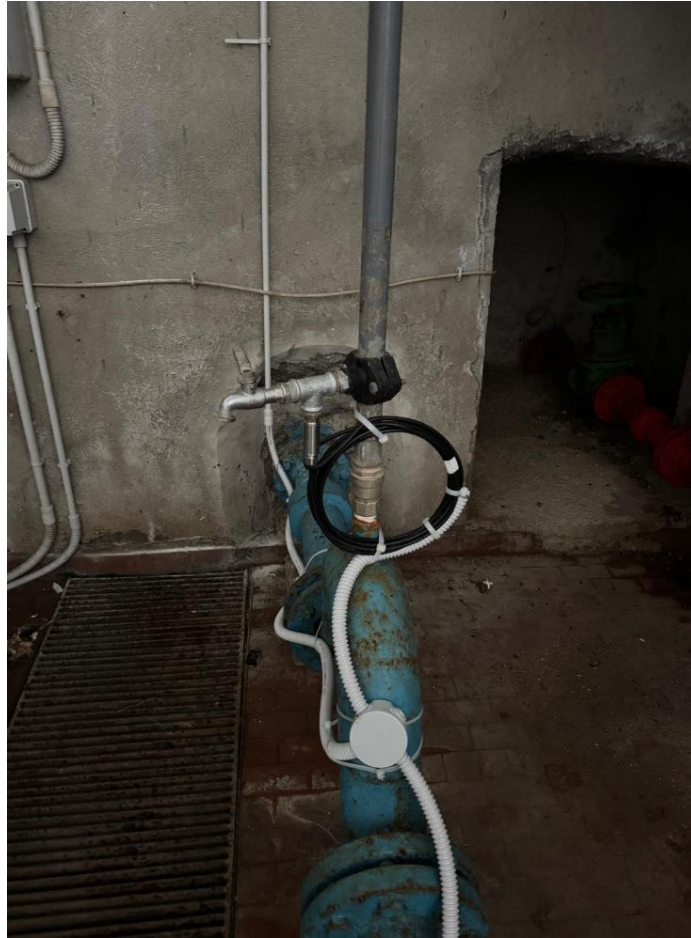

SUL\_P34



SUL\_P34



Soggetto attuatore:



CUP n° D18B2200099004

CIG Accodo Quadro n° 979095038

CIG Contratto Applicativo n° A02AB730DC

## Comune di Sulmona Distretto “COLLACINA”

### DATI GENERALI

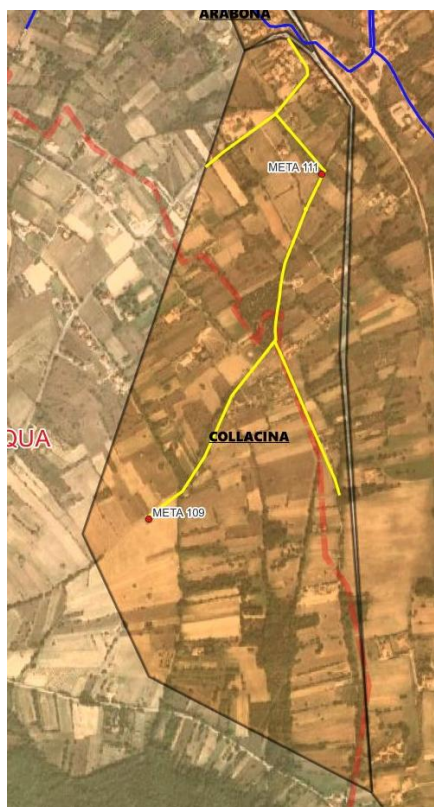



RTU 1

ID GIS Datalogger (META)	Marca datalogger	Matricola datalogger	Ubicazione	Coordinate WGS84 UTM 33N
META 109	Metasphere Point Orange	24001135	Serbatoio	410185,48-4653302,07



Strumenti di misura sottomersi

ID GIS punto di misura	Tipo di misura	Data di esercizio	Marca strumento	Matricola strumento	
SUL_Q01	Portata	25/10/2024	ELETTROMAGNETICO ABB Acqua Master	3K220001007760	
SUL_P01	Pressione Serbatoio	25/10/2024	TRASDUTTORE DI PRESSIONE Keller	222625-1245-11/24	

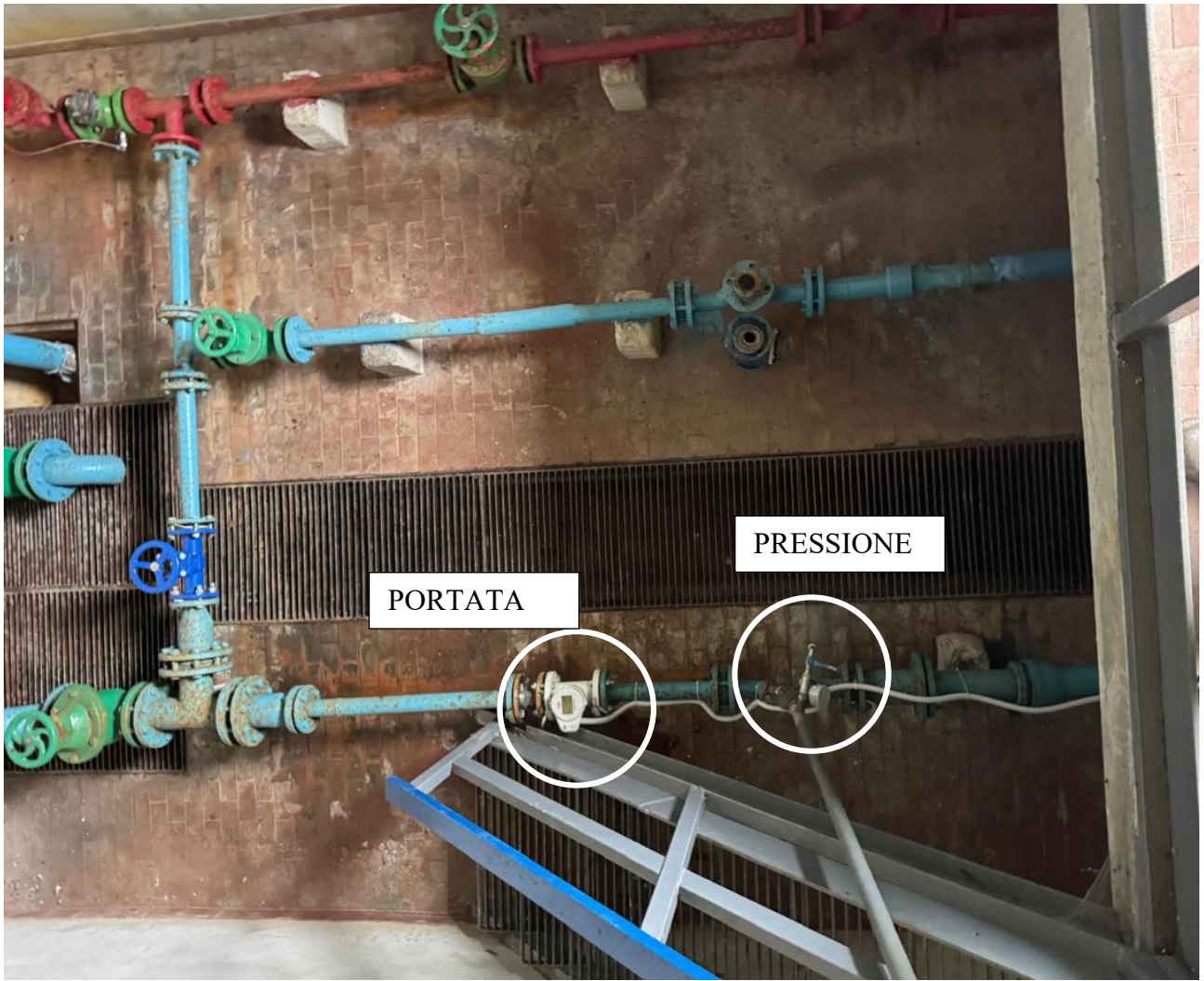

SUL\_Q01



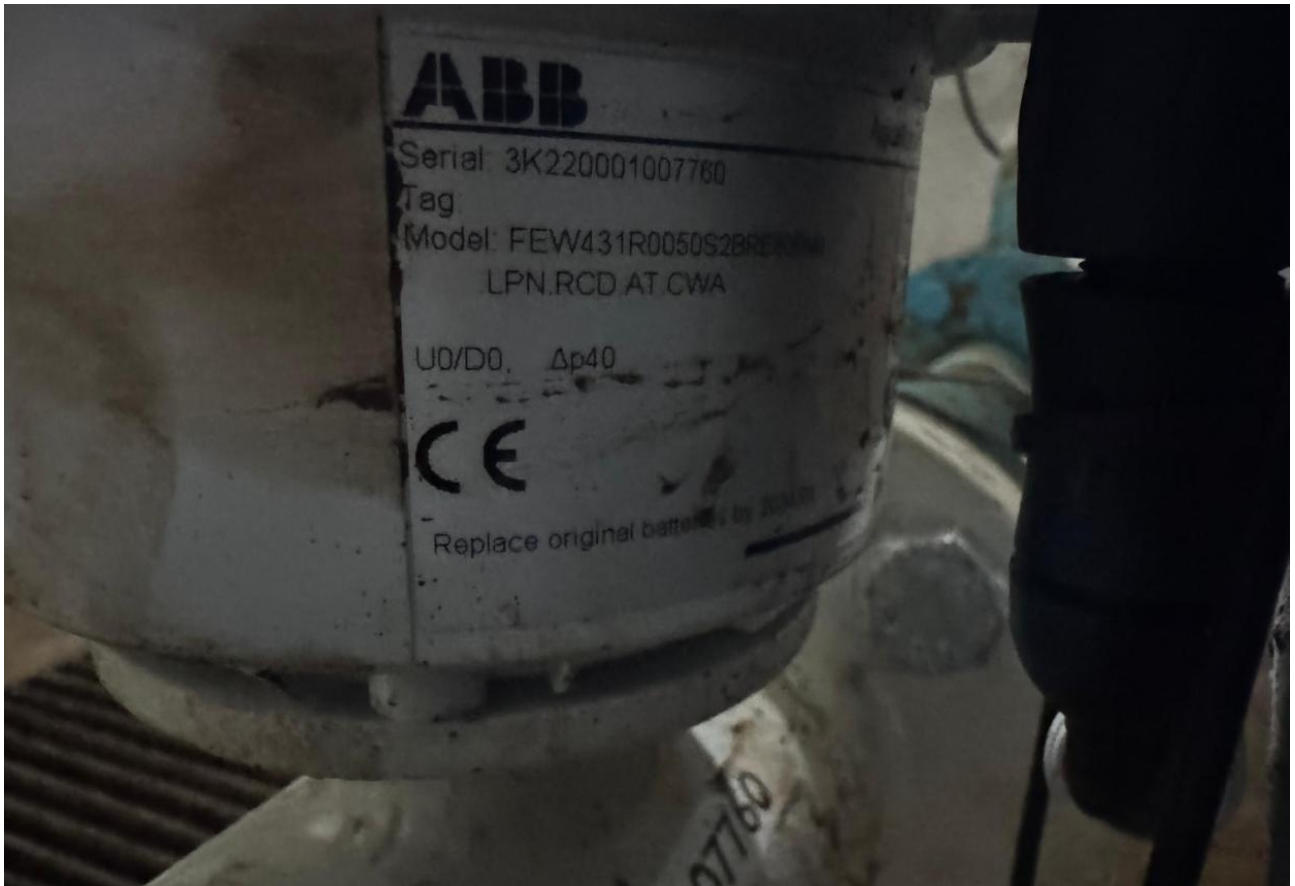

SUL\_Q01



SUL\_P01



RTU 2

ID GIS Datalogger (META)	Marca datalogger	Matricola datalogger	Ubicazione	Coordinate WGS84 UTM 33N
META 111	Metasphere Point Orange	24001137	Pozzetto rete	410688,04-4654306,7



META 111



META 111

Strumenti di misura sottesesi

ID GIS punto di misura	Tipo di misura	Data di esercizio	Marca strumento	Matricola strumento	
SUL_P02	Pressione rete	28/11/2024	TRASDUTTORE DI PRESSIONE Keller	222625-1245-11/24	



SUL\_P02



Soggetto attuatore:



CUP n° D18B2200099004

CIG Accodo Quadro n° 979095038

CIG Contratto Applicativo n° A02AB730DC

## Comune di Sulmona Distretto "TORRONE"

### DATI GENERALI

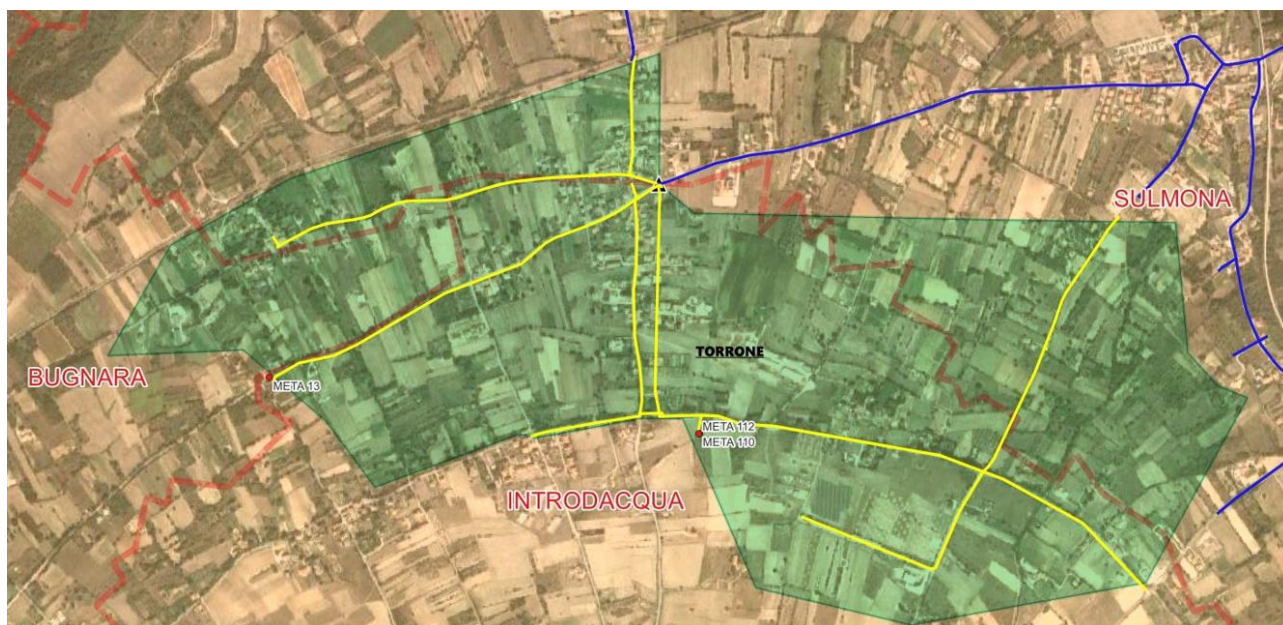

RTU 1

ID GIS Datalogger (META)	Marca datalogger	Matricola datalogger	Ubicazione	Coordinate WGS84 UTM 33N
META 110	Metasphere Point Orange	24001136	Serbatoio	408870,75-4654555,87



META 110 --- SUL\_Q02--- SUL\_Q03--- SUL\_Q04

Strumenti di misura sottesi

ID GIS punto di misura	Tipo di misura	Data di esercizio	Marca strumento	Matricola strumento	
SUL_Q02	Portata	25/10/2024	ELETTROMAGNETICO ABB Acqua Master	3K220001007768	
SUL_Q03	Portata	25/10/2024	ELETTROMAGNETICO ABB Acqua Master	3K220001007767	
SUL_Q04	Portata	25/10/2024	ELETTROMAGNETICO ABB Acqua Master	3K220001007777	



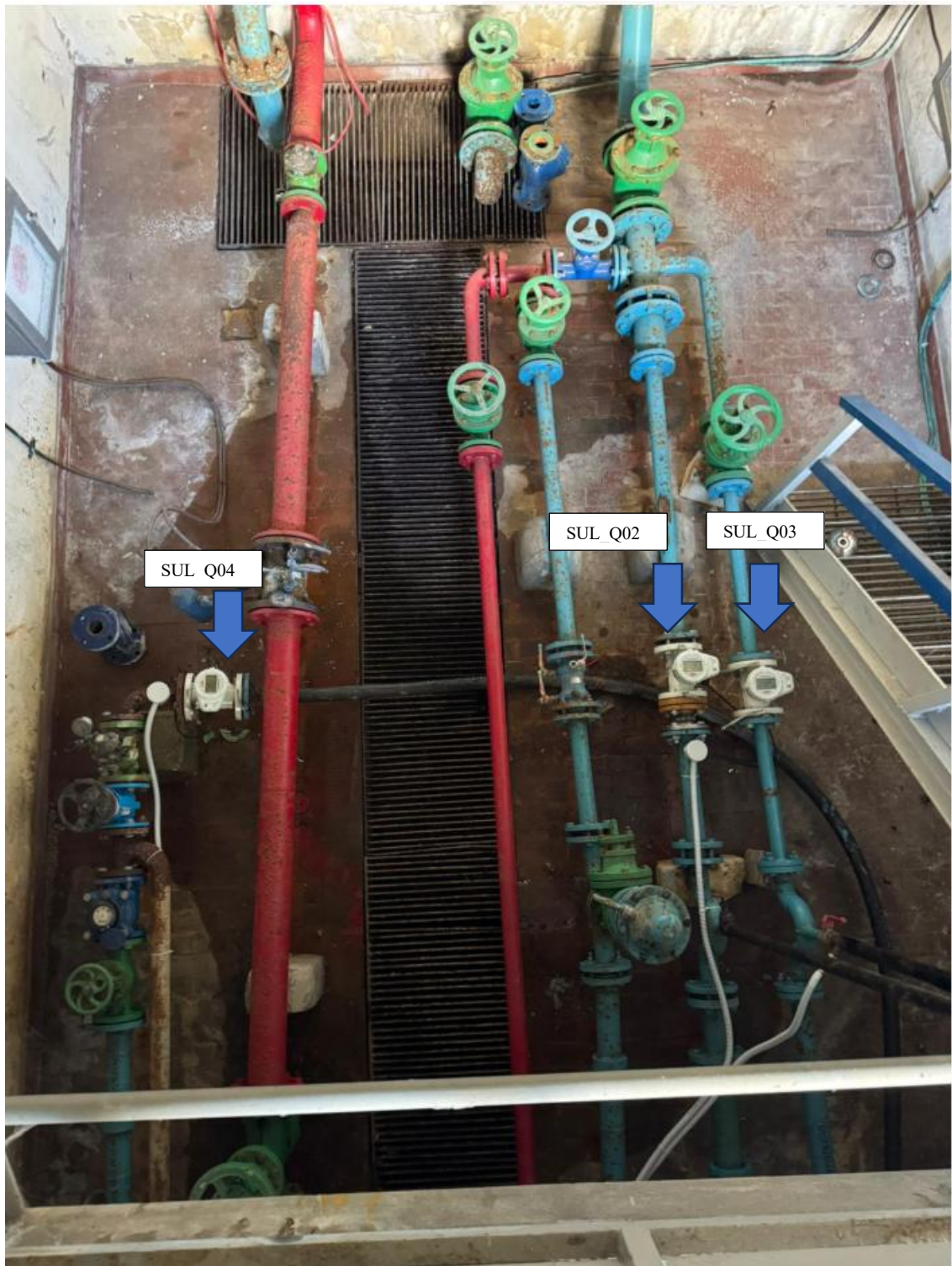







SUL\_Q02



SUL\_Q03



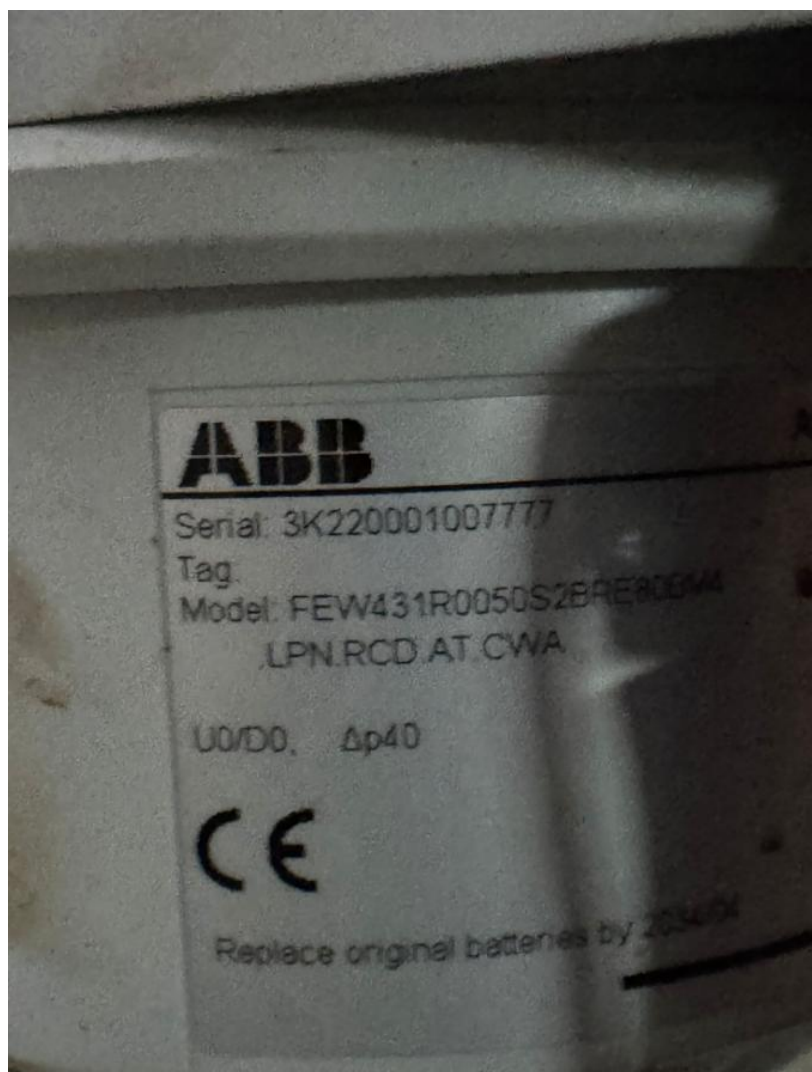

SUL\_Q04

RTU 2

ID GIS Datalogger (META)	Marca datalogger	Matricola datalogger	Ubicazione	Coordinate WGS84 UTM 33N
META 112	Metasphere Point Orange	24000809	Serbatoioio	408870,12-4654556,73



Strumenti di misura sotesi

ID GIS punto di misura	Tipo di misura	Data di esercizio	Marca strumento	Matricola strumento	
SUL_P03	Pressione Serbatoioio	25/10/2024	TRASDUTTORE DI PRESSIONE Keller	222625-1245-11/24	



SUL\_P03





Soggetto attuatore:



CUP n° D18B2200099004

CIG Accodo Quadro n° 979095038

CIG Contratto Applicativo n° A02AB730DC

## Comune di Sulmona Macrodistretto “SULMONA CENTRO”

### DATI GENERALI

<b>Comune / macrodistretto</b>	Sulmona / macrodistretto Sulmona Centro
<b>Sistema di riferimento</b>	WGS84 UTM 33N

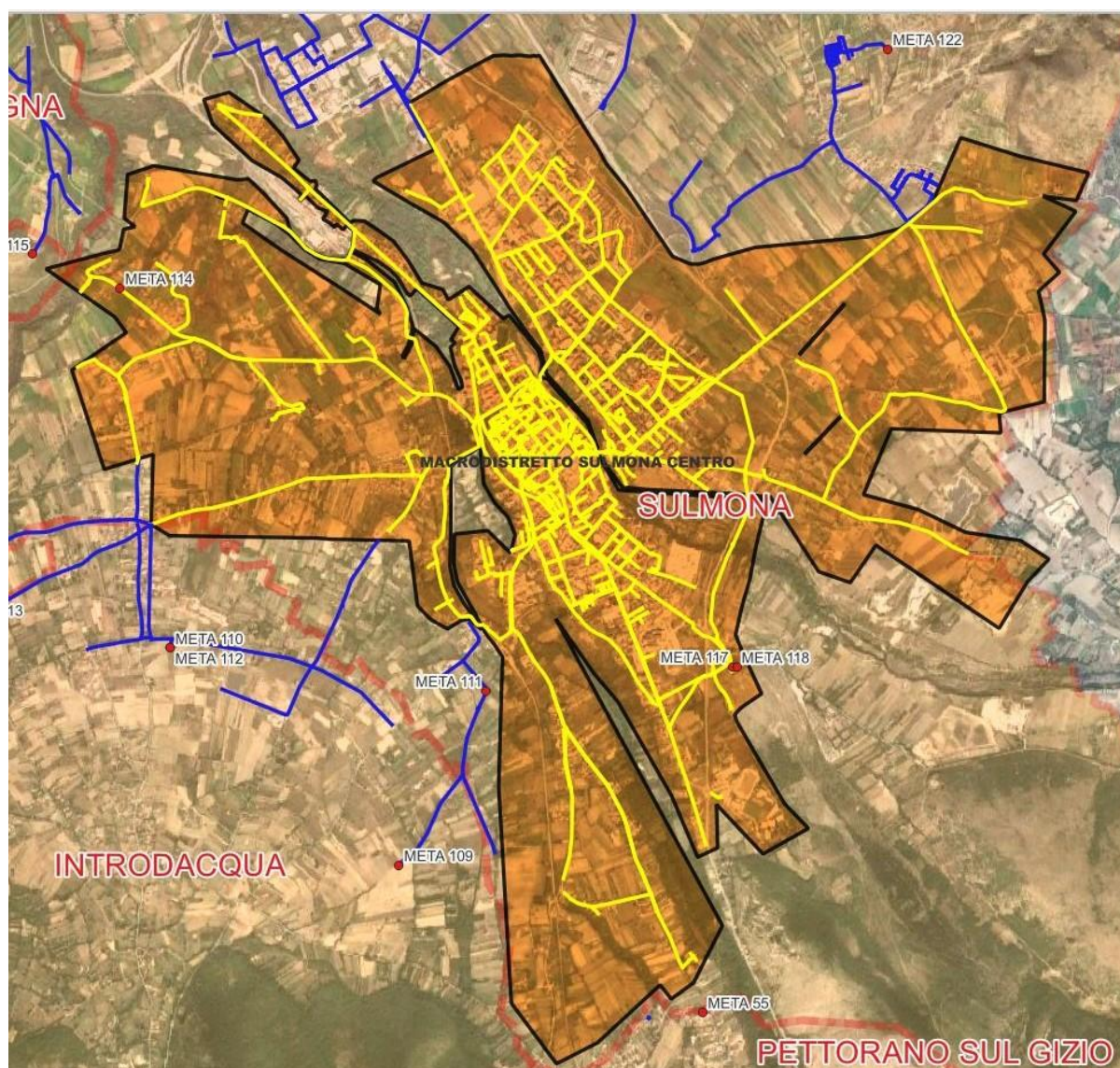



RTU 1

ID GIS Datalogger (META)	Marca datalogger	Matricola datalogger	Ubicazione	Coordinate WGS84 UTM 33N
117	Metasphere Point Orange	24000803	Serbatoio comunale	412107,89- 4654446,29

Strumenti di misura sottesi

ID GIS punto di misura	Tipo di misura	Data di esercizio	Marca strumento	Matricola strumento	
SUL_Q08	Portata	13/12/2024	ENDRESS+HAUSER PROSONIC FLOW P500-PROSONIC FLOW P500	7014398	
SUL_P10	Pressione	13/12/2024	TRASDUTTORE DI PRESSIONE Keller	222625-1245- 11/24	



## RTU 2

ID GIS Datalogger (META)	Marca datalogger	Matricola datalogger	Ubicazione	Coordinate WGS84 UTM 33N
<b>118</b>	Metasphere Point Orange	24000804	Serbatoio Ex Cassa	412133,78- 4654444,2

## Strumenti di misura sottomersi

ID GIS punto di misura	Tipo di misura	Data di esercizio	Marca strumento	Matricola strumento	
SUL_Q09	Portata	13/12/2024	ENDRESS+HAUSER PROSONIC FLOW P500-PROSONIC FLOW P500	7014392	

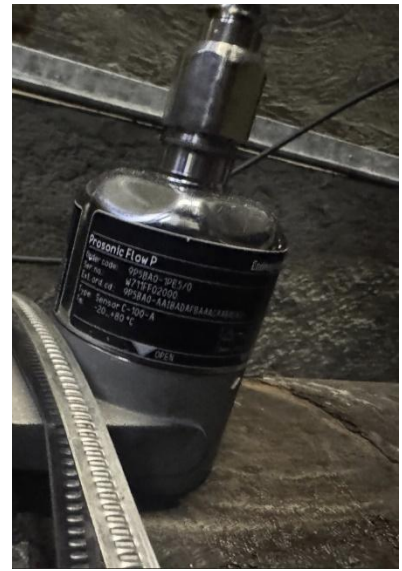



RTU 3

ID GIS Datalogger (META)	Marca datalogger	Matricola datalogger	Ubicazione	Coordinate WGS84 UTM 33N
114	Metasphere Point Orange	24001140	Sulmona	408577,84- 4656626,72

Strumenti di misura sottomersi

ID GIS punto di misura	Tipo di misura	Data di esercizio	Marca strumento	Matricola strumento	
SUL_P04	Pressione rete	02/12/2024	TRASDUTTORE DI PRESSIONE Keller	222625-1245- 11/24	







CUP n° D18B2200099004

CIG Accordo Quadro n° 979095038

CIG Contratto Applicativo n° A02AB730DC

## Comune di Sulmona Distretto “Sulmona Industriale”

### DATI GENERALI

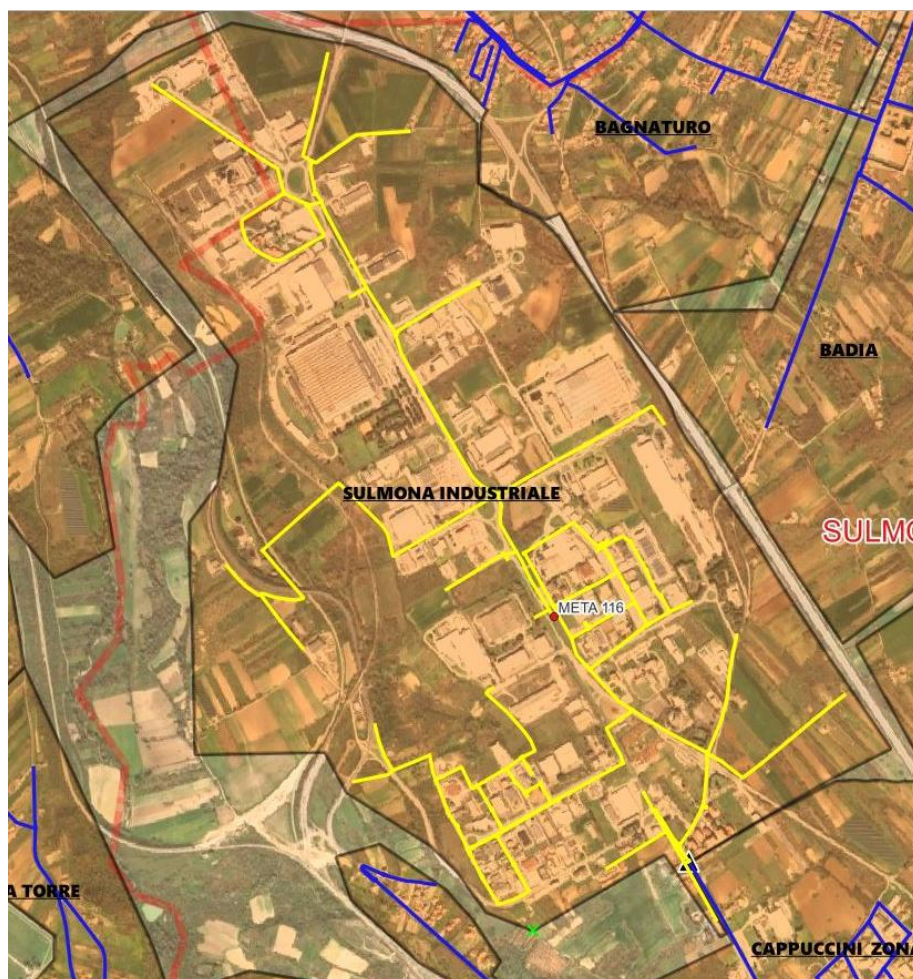

### RTU 1

ID GIS Datalogger (META)	Marca datalogger	Matricola datalogger	Ubicazione	Coordinate WGS84 UTM 33N
META 116	Metasphere Point Orange	24000802	Pozzetto Gizio	409789,11-4658519,67

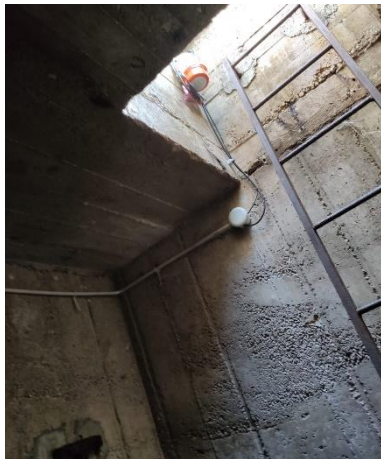

META 116

## Strumenti di misura sottomersi

ID GIS punto di misura	Tipo di misura	Data di esercizio	Marca strumento	Matricola strumento	
SUL_Q06	Portata	02/12/2024	ELETTROMAGNETICO ABB Acqua Master	3K220001007828	
SUL_P08	Pressione	02/12/2024	TRASDUTTORE DI PRESSIONE Keller	222625-1245-11/24	



SUL\_Q06



SUL\_Q06



SUL\_P08



	<p>Soggetto attuatore:</p> 
<p>CUP n° D18B2200099004</p>	<p>CIG Accodo Quadro n° 979095038</p> <p>CIG Contratto Applicativo n° A02AB730DC</p>

## Comune di Villalago Distretto “Villalago Paese”

DATI GENERALI			
Comune/macrodistretto	Villalago		
Indirizzo	-		
Ubicazione idraulica	Camera di manovra Serbatoio di Villalago		
Data sopralluogo	12/03/2024	Tipologia	Misura di portata
Sistema di riferimento	WGS84 UTM 33N	Quota	975 m s.l.m.
Coordinata x	403221.1	Coordinata Y	4643509.9
Materiale condotta	ACCIAIO	Diametro condotta	150





RTU 1

ID GIS Datalogger (META)	Marca datalogger	Matricola datalogger	Ubicazione	Coordinate WGS84 UTM 33N
META 68	Metasphere Point Orange	24001284	serbatoio	403219,75-4643507,05

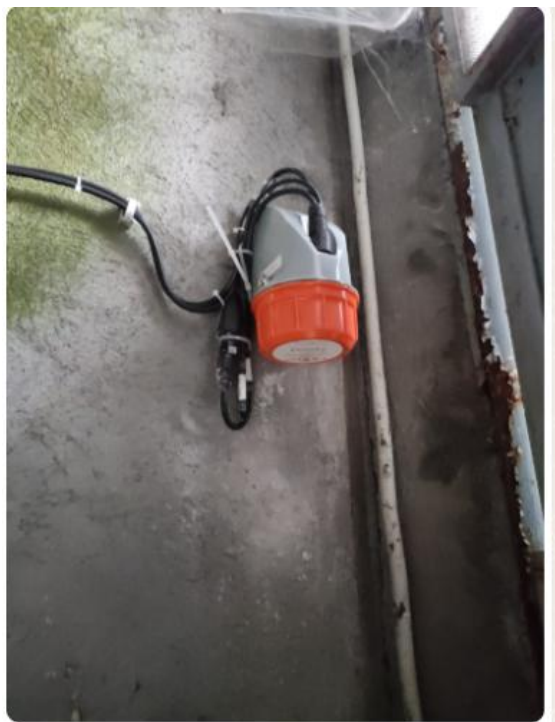

RTU PORTATA+PRESSIONE  
Serbatoio VILLALAGO  
META 68 , SIM 006921996  
RIF SCHEDA 39

23:20

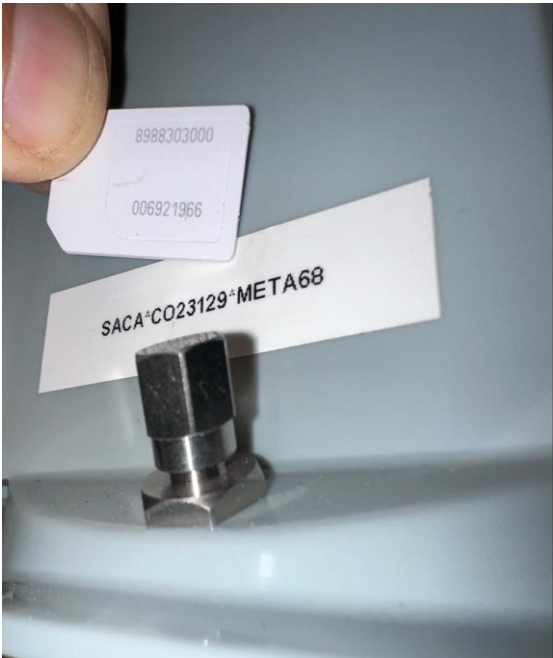

Strumenti di misura sottomersi

ID GIS punto di misura	Tipo di misura	Data di esercizio	Marca strumento	Matricola strumento	
VIL_Q01	Portata	22/10/2024	ELETTROMAGNETICO AD INSERZIONE DIRETTA	3K220001037812	
VIL_P01	Pressione Serbatoio	22/10/2024	TRASDUTTORE DI PRESSIONE Keller	222625-1245-11/24	



ELETTROMAGNETICO AD INSERZIONE DIRETTA  
SERBATIO VILALAGO PAESE  
ID: VIL\_Q01  
COD: 3K220001037812



TRASDUTTORE DI PRESSIONE Keller  
SERBATIO VILALAGO PAESE  
ID: VIL\_P01

## RTU 2

ID GIS Datalogger (META)	Marca datalogger	Matricola datalogger	Ubicazione	Coordinate WGS84 UTM 33N
META 69	Metasphere Point Orange	24001375	Pozzetto rete	404114,22-4643086,69



Strumenti di misura sottesesi

ID GIS punto di misura	Tipo di misura	Data di esercizio	Marca strumento	Matricola strumento	
VIL_P05	pressione di rete	08/10/2024	TRASDUTTORE DI PRESSIONE Keller	222625-1245-11/24	



TRASDUTTORE DI PRESSIONE Keller  
RETE VILALAGO PAESE  
ID: VIL\_P05



RTU 3

ID GIS Datalogger (META)	Marca datalogger	Matricola datalogger	Ubicazione	Coordinate WGS84 UTM 33N
META 70	Metasphere Point Orange	24001376	Pozzetto rete	403934,2-4643245,74



Strumenti di misura sottesesi

ID GIS punto di misura	Tipo di misura	Data di esercizio	Marca strumento	Matricola strumento	
VIL_P06	pressione di rete	09/10/2024	TRASDUTTORE DI PRESSIONE Keller	222625-1245-11/25	



TRASDUTTORE DI PRESSIONE Keller  
RETE VILALAGO PAESE

ID: VIL\_P06

RTU 4

ID GIS Datalogger (META)	Marca datalogger	Matricola datalogger	Ubicazione	Coordinate WGS84 UTM 33N
META 71	Metasphere Point Orange	24001378	Fontana	403693,73-4643229,54



Strumenti di misura sottomesi

ID GIS punto di misura	Tipo di misura	Data di esercizio	Marca strumento	Matricola strumento	
VIL_P07	pressione di rete	10/10/2024	TRASDUTTORE DI PRESSIONE Keller	222625-1245-11/26	



TRASDUTTORE DI PRESSIONE Keller  
RETE VILALAGO PAESE  
ID: VIL\_P07



Soggetto attuatore:



CUP n° D18B2200099004

CIG Accodo Quadro n° 979095038

CIG Contratto Applicativo n° A02AB730DC

## Comune di Villalago Distretto “Zona lago di Scanno”

### DATI GENERALI





RTU 1

ID GIS Datalogger (META)	Marca datalogger	Matricola datalogger	Ubicazione	Coordinate WGS84 UTM 33N
META 72	Metasphere Point Orange	24001383	serbatoio	405446,39-4641081,97



Strumenti di misura sottomersi

ID GIS punto di misura	Tipo di misura	Data di esercizio	Marca strumento	Matricola strumento	
VIL_Q02	Portata	08/10/2024	ELETTROMAGNETICO ABB Acqua Master	3K22000100039	
VIL_Q03	Portata	08/10/2024	ELETTROMAGNETICO ABB Acqua Master	3K22000100036	



Misuratore di portata DN100  
VILLALAGO, Serbatoio Partitore Lago  
ID: VIL\_Q02.  
CODICE:3K22001007839



Misuratore di portata DN100 .  
VILLALAGO, Serbatoio Partitore Lago  
ID: VIL\_Q03  
CODICE:3K2200010036





## RTU 2

ID GIS Datalogger (META)	Marca datalogger	Matricola datalogger	Ubicazione	Coordinate WGS84 UTM 33N
META 72_2	Metasphere Point Orange	24000943	serbatoio	405446,38-4641082,7

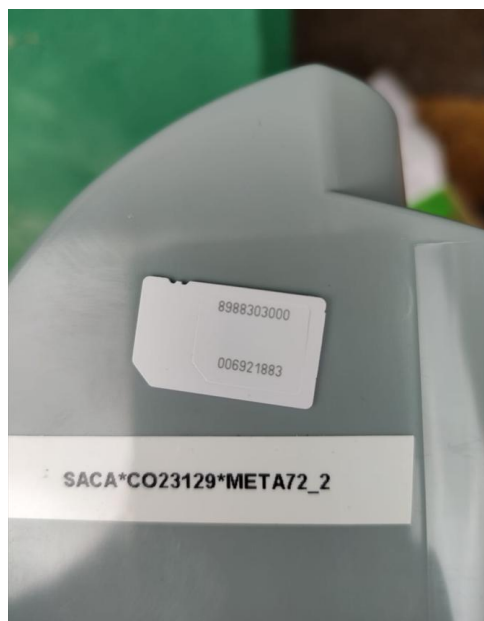



### Strumenti di misura sottomersi

ID GIS punto di misura	Tipo di misura	Data di esercizio	Marca strumento	Matricola strumento	
VIL_P02	Pressione Serbatoio	08/10/2024	TRASDUTTORE DI PRESSIONE Keller	222625-1245-11/24	



Misuratore di pressione-Serbatoio ID: VIL\_P02

RTU 3

ID GIS Datalogger (META)	Marca datalogger	Matricola datalogger	Ubicazione	Coordinate WGS84 UTM 33N
META 73	Metasphere Point Orange	24001377	Pozzetto rete	405274,1-4642224,92



Strumenti di misura sottomersi

ID GIS punto di misura	Tipo di misura	Data di esercizio	Marca strumento	Matricola strumento	
VIL_P03	Pressione rete	05/11/2024	TRASDUTTORE DI PRESSIONE Keller	222625-1245-11/25	



Misuratore di pressione-Rete Villalago Zona Lago ID: VIL\_P03

RTU 4

ID GIS Datalogger (META)	Marca datalogger	Matricola datalogger	Ubicazione	Coordinate WGS84 UTM 33N
META 74	Metasphere Point Orange	24001379	Pozzetto rete	405849,67-4642070,62



Strumenti di misura sottomersi

ID GIS punto di misura	Tipo di misura	Data di esercizio	Marca strumento	Matricola strumento	
VIL_P04	Pressione rete	06/11/2024	TRASDUTTORE DI PRESSIONE Keller	222625-1245-11/26	





Misuratore di pressione-Rete Villalago Zona Lago ID: VIL\_P04



Soggetto attuatore:



CUP n° D18B2200099004

CIG Accodo Quadro n° 979095038

CIG Contratto Applicativo n° A02AB730DC

## Comune di Vittorito Distretto “Rete Vittorito”

### DATI GENERALI

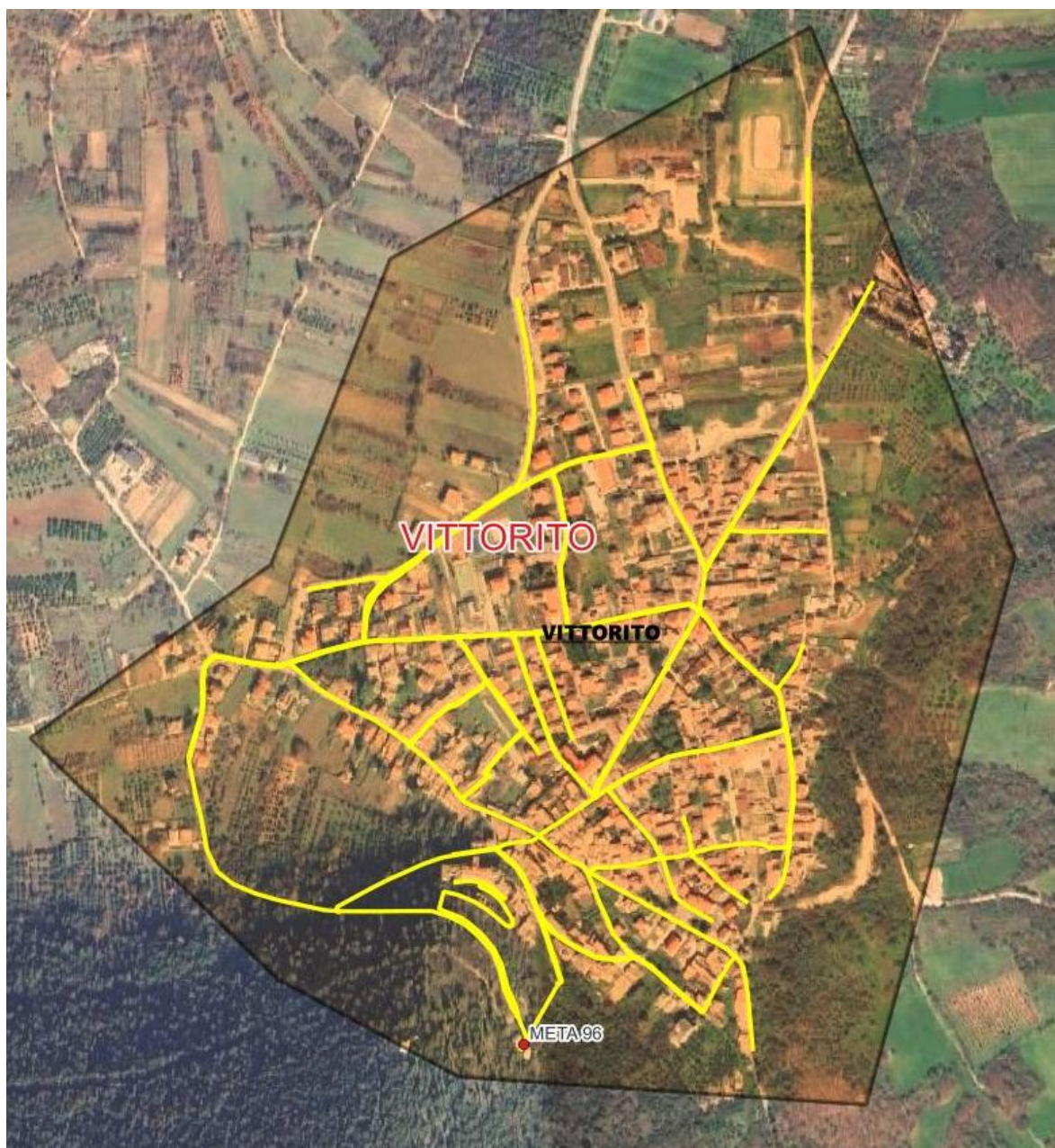



RTU 1

ID GIS Datalogger (META)	Marca datalogger	Matricola datalogger	Ubicazione	Coordinate WGS84 UTM 33N
META 96	Metasphere Point Orange	24000923	Serbatoio Vittorito /Corfinio	402118,98-4664047,74



META 96



META 96

Strumenti di misura sottesesi

ID GIS punto di misura	Tipo di misura	Data di esercizio	Marca strumento	Matricola strumento	
VIT_Q01	Portata	24/10/2024	ELETTROMAGNETICO ABB Acqua Master	3K220001007837	
VIT_P01	Pressione Serbatoio	24/10/2024	TRASDUTTORE DI PRESSIONE Keller	222625-1245-11/24	





Misuratore di portata DN100  
VITTORITO  
Serbatoio VITTORITO ( tubo  
Vittorito)  
Codice 3K 220001007837

12:53



Misuratore di pressione  
Serbatoio VITTORITO  
TUBO VERSO VITTORITO  
TIPO KELLER PN 222625,1245

11/24

23:13