

LAVORI DI COSTRUZIONE DELLA RETE FOGNANTE PER
ACQUE NERE NEL COMPRESORIO TURISTICO DI MARSIA

Fogli N. 37-38

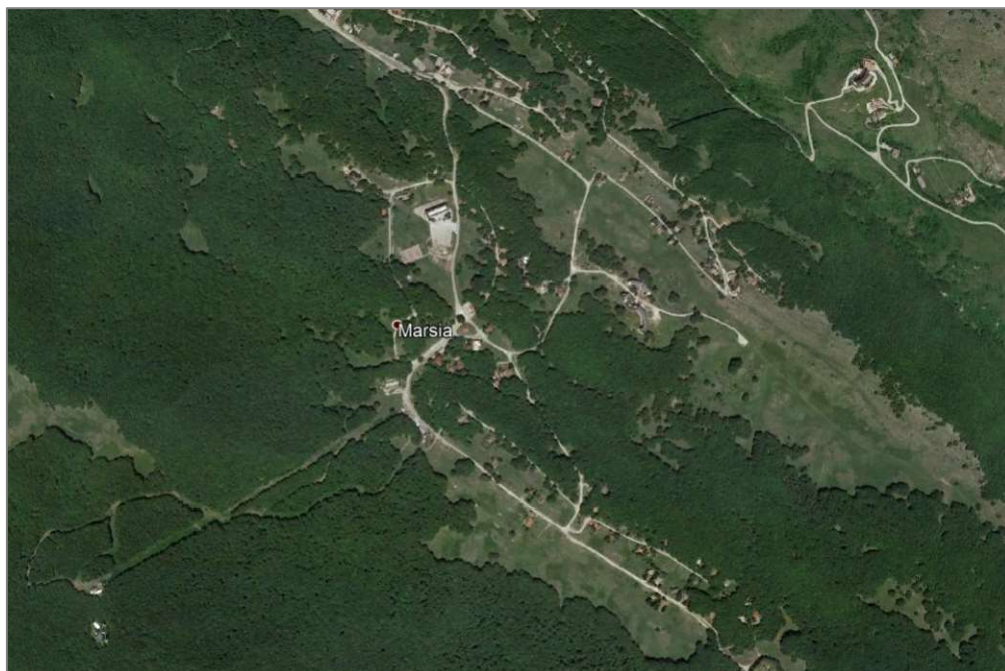

GENNAIO 2023

Tav N.

20

ORTOFOTOCARTA REGIONALE
STRALCI PRP - PTCP - PRG

Progetto esecutivo

Il Committente :

CONSORZIO STRADALE PERMANENTE
DI MARSIA

Il Progettista :

Ing. FRANCO DI GIANNANTONIO



Scala 1: 15000

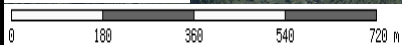



Catasto

 Particelle

 Edifici

MARSIA-ORTOFOTOCARTA

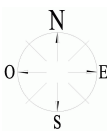

| | | | | | |
|---|---|---|---------------|---|--|
|  | Portale Web Regione Abruzzo 2013 | Sistema di Riferimento: WGS84 UTM 33 | | Coordinate di Stampa: N.O.: X: 349.108,86 Y: 4.659.506,98 S.E.: X: 351.797,04 Y: 4.657.668,12 | |
| | | Data di Stampa: 13/02/2021 | Scala: 13.000 | Formato: A4 - H | |
| Estratto da: GeoPortale della Regione Abruzzo | | Fonte dei dati: http://geoportale.regione.abruzzo.it/Cartane/ | | Limitazioni d'uso: | |
| Copyright: Regione Abruzzo | |  | | 1613233794209 | |
| | | | | Pagina 1/2 | |

Stralcio P.R.P.

(Il tracciato della rete si sviluppa sulle strade all'interno della aree indicate come insediamenti esistenti, salvo un breve tratto di attraversamento per l'allaccio all'impianto di sollevamento)

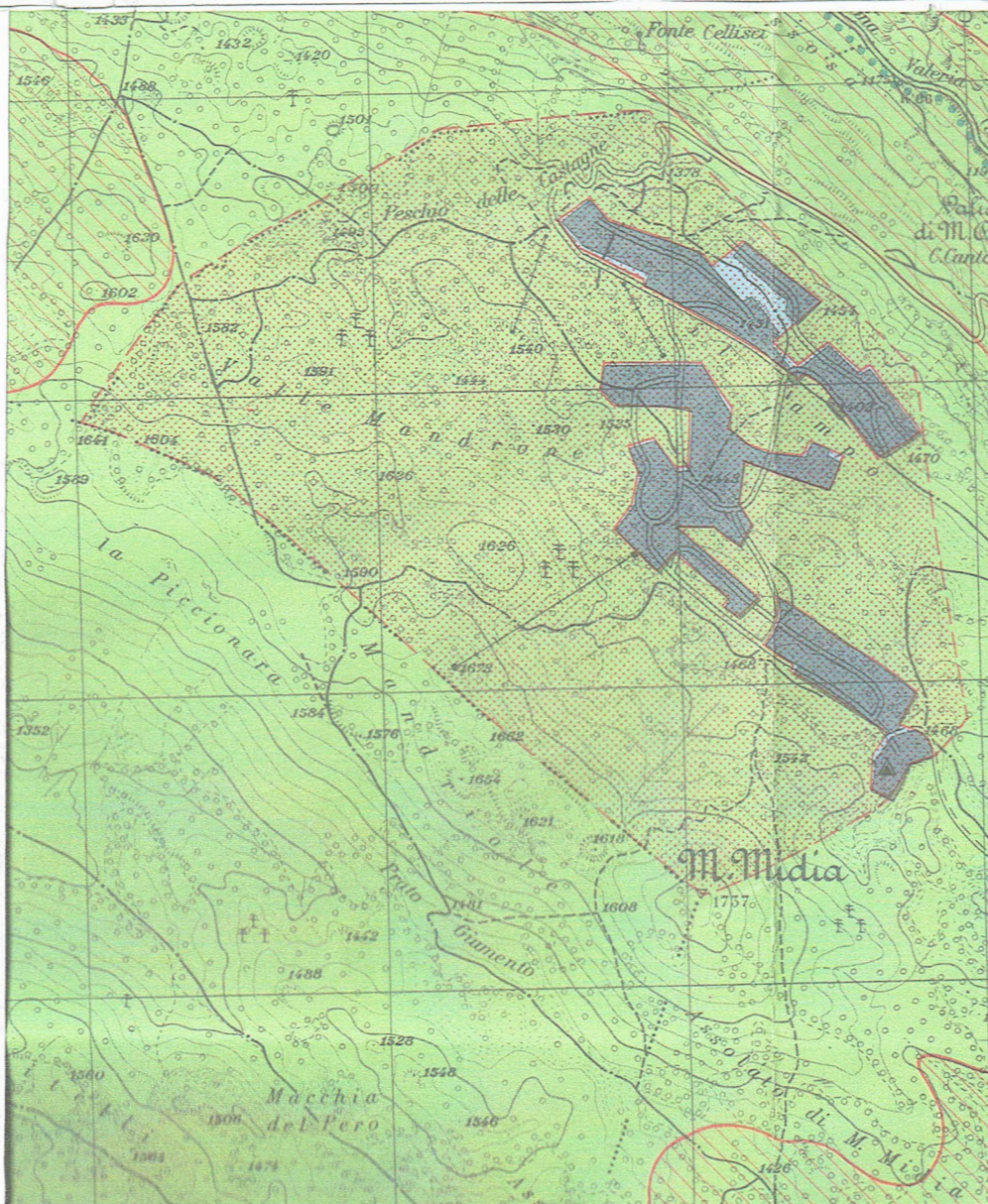

| | | | | |
|---|--|----|---------------|--|
| <p>CONSERVAZIONE INTEGRALE - Complesso di prescrizioni (e previsioni di interventi) finalizzate alla tutela conservativa dei caratteri del paesaggio naturale, agrario ed urbano, dell'insediamento umano, delle risorse del territorio e dell'ambiente, nonché alla difesa ed al ripristino ambientale di quelle parti dell'area in cui sono evidenti i segni di manomissioni ed alterazioni apportate dalle trasformazioni antropiche e dai dissesti naturali; alla ricostruzione ed al mantenimento di ecosistemi ambientali; al restauro ed al recupero di manufatti esistenti.</p> | | A1 | A1 | A1 |
| | | — | A1c2 ambito 5 | A2 ambito 8 A1a-A1b ambito 9 OB1, OB2/OB3, OC2 OD1 ambito 10 AO1 ambito 11 |
| | | — | A1c3 ambito 5 | A4 ambito 11 |
| <p>TRASFORMAZIONE A REGIME ORDINARIO - Norme di rinvio alla regolamentazione degli usi e delle trasformazioni previste dagli strumenti urbanistici ordinari (P.T., P.R.G., P.R.E.).</p> | | D | D | D |



Aree di particolare complessità e piani di dettaglio (art.6 NTC del P.R.P.)



Insedimenti prevalentemente residenziali e servizi connessi.
 - Le aree relative a: campeggi (▲); parchi urbani (⊙); impianti sportivi (▶), sono perimetrate con linea tratteggiata

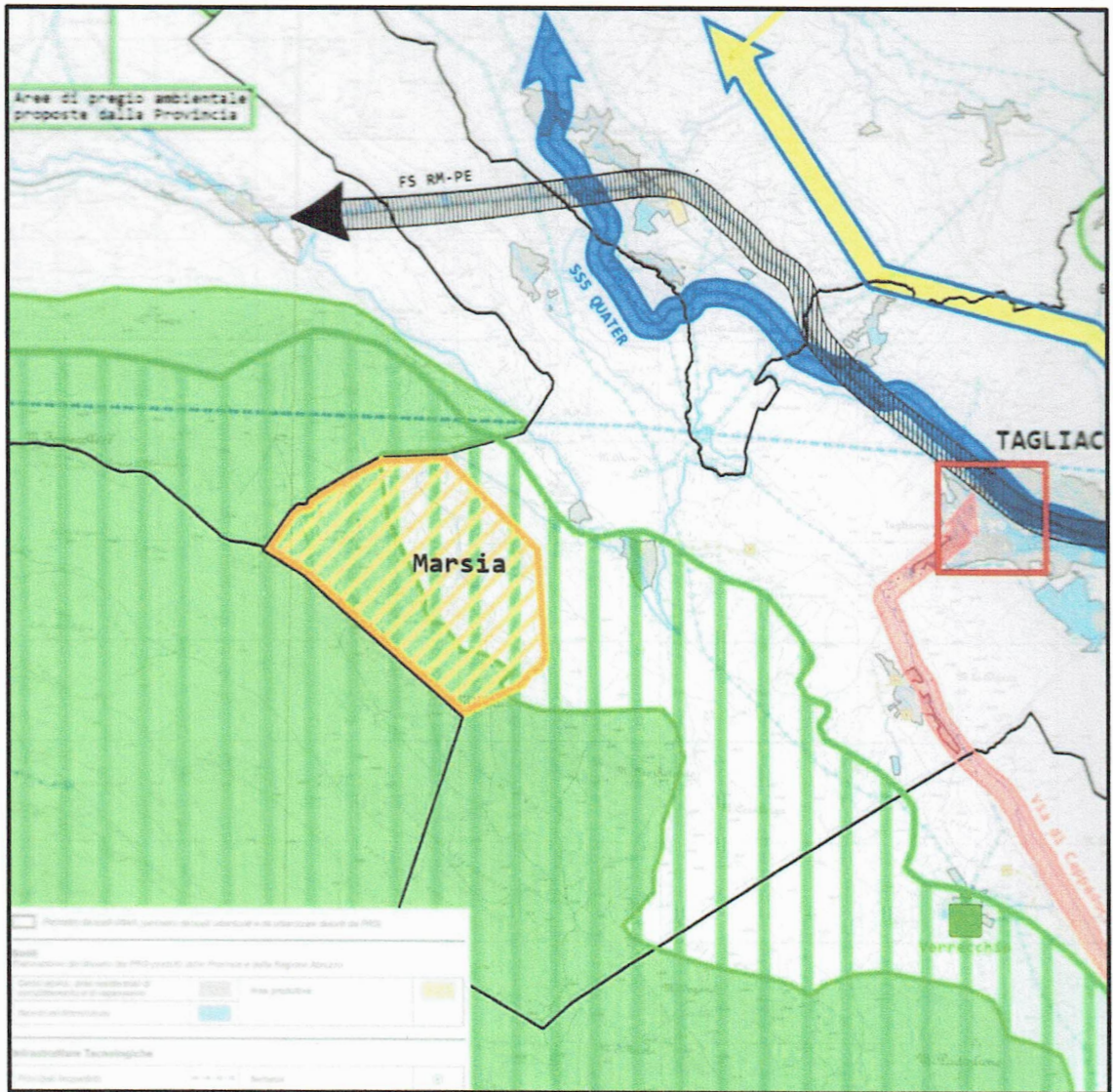

TUTELA E VALORIZZAZIONE DELLE RISORSE NATURALISTICHE:

 Istituzione del parco naturale dei Monti Simbruini-Ernici (previsione auspicata in collaborazione agli indirizzi con la Regione Lazio).

 Zone SIC.

EFFICIENZA DEI SISTEMI INSEDIATIVI:

 Porte del parco.

SISTEMA DEI CENTRI STORICI:

 Valorizzazione dei principali centri storico-artistici.

 Recupero dei centri storici minori (sistemi pedemontani).

 Centri di interesse storico-ambientale.

QUALIFICAZIONE DELLE POTENZIALITA' TURISTICHE:

 Sistemi turistici integrati (zone di sviluppo e tutela a vocazione turistica per la realizzazione di poli turistici).

SISTEMA DELLA VIABILITA'

 Viabilità di nuova previsione (allacciamento all'A24 e previsione di un nuovo svincolo autostradale).

 Rifunzionalizzazione e potenziamento della viabilità principale.

 Potenziamento della direttrice del trasporto pubblico su ferro.

 Qualificazione paesaggistica del sistema stradale e potenziamento funzionale dei percorsi per azioni della protezione civile.

STRALCIO PRG

Zona C2 di nuova espansione
turistica

