

LAVORI DI COSTRUZIONE DELLA RETE FOGNANTE PER
ACQUE NERE NEL COMPRESORIO TURISTICO DI MARSIA

Fogli N. 37-38

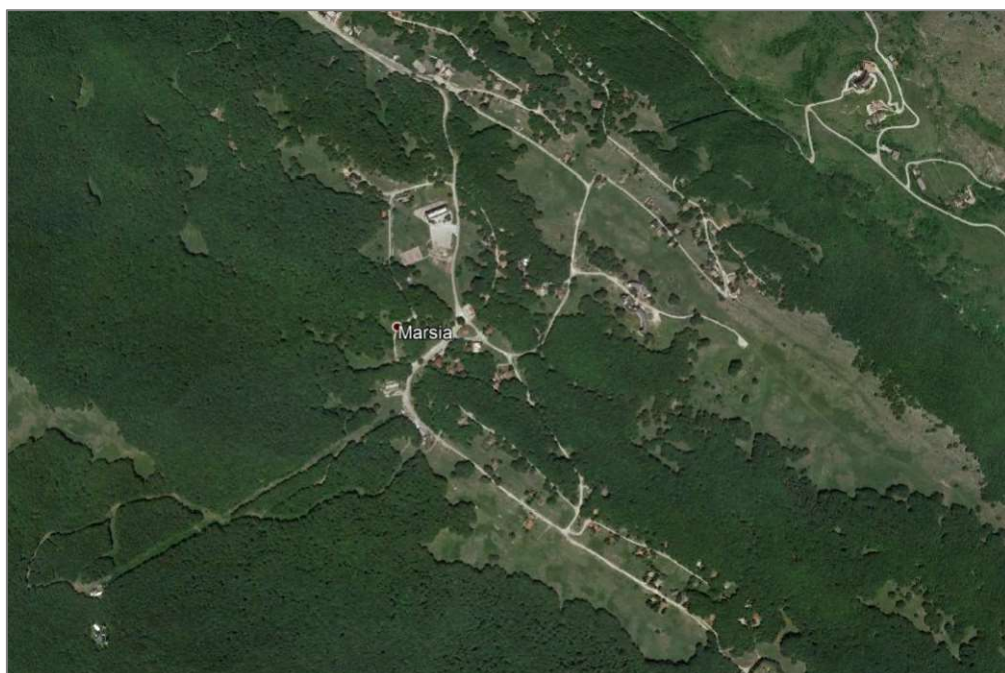

GENNAIO 2023

Tav N.

11

STIMA DEI COSTI DELLA SICUREZZA
Progetto esecutivo

Il Committente :

CONSORZIO STRADALE PERMANENTE
DI MARSIA

Il Progettista :

Ing. FRANCO DI GIANNANTONIO

STIMA COSTI DI SICUREZZA

OGGETTO: Lavori di costruzione della rete fognante e di revisione e completamento della rete idrica interna al comprensorio

COMMITTENTE: Consorzio Stradale Permanente di Marsia

Data, 08/02/2023

IL TECNICO

Num.Ord. TARIFFA	DESIGNAZIONE DEI LAVORI	DIMENSIONI				Quantità	IMPORTI	
		par.ug.	lung.	larg.	H/peso		unitario	TOTALE
	RIPORTO							
	<u>LAVORI A MISURA</u>							
1 / 86 P.004.010.15 0.a 09/02/2021	Ponteggio completo in opera realizzato con montanti e traversi prefabbricati in acciaio mediante telai ad H con manicotti spinottati, compreso basette, supporti, agganci, pianali, ... ministeriali rilasciate per l'impiego, valutato per metro quadro di superficie asservita:- Per il primo mese o frazione	2,00 2,00	8,80 7,20		4,000 5,200	70,40 74,88		
	SOMMANO m²					145,28	18,58	2'699,30
2 / 87 P.004.010.15 0.b 09/02/2021	Ponteggio completo in opera realizzato con montanti e traversi prefabbricati in acciaio mediante telai ad H con manicotti spinottati, compreso basette, supporti, agganci, pianali, ... ali rilasciate per l'impiego, valutato per metro quadro di superficie asservita:- Per ogni mese o frazione dopo il primo	3,00			145,280	435,84		
	SOMMANO m²/mese					435,84	3,07	1'338,03
3 / 131 P.003.010.02 0.a 04/02/2021	Sbatacchiatura e puntellatura di scavi costituita da tavoloni, puntelli di adeguata sezione, ovvero con utilizzo di palancole metalliche, in opera, valutata al metro quadro di superficie asservita.- Senza recupero del materiale per profondità fino a m 4		150,00		2,000	300,00		
	SOMMANO m²					300,00	42,44	12'732,00
4 / 132 S.002.020.00 5.a 04/02/2021	Bagno chimico portatile, realizzato in materiale plastico antiurto, delle dimensioni di 110 x 110 x 230 cm, peso 75 kg, allestimento in opera e successivo smontaggio a fine lavori, ... timento rifiuti speciali, costo di utilizzo mensile- Bagno chimico portatile, realizzato in materiale plastico antiurto.				1,000	1,00		
	SOMMANO cad					1,00	199,87	199,87
5 / 133 S.004.020.08 0.a 04/02/2021	Coppia di semafori, dotati di carrelli per lo spostamento, completi di lanterne (3 luci 1 via) di diametro 200-300 mm ,centralina di accensione programmazione e sinscronismo, gruppo batterie- Posizionamento e nolo per il primo mese				1,000	1,00		
	SOMMANO cad					1,00	102,83	102,83
6 / 134 S.004.020.08 0.b 04/02/2021	Coppia di semafori, dotati di carrelli per lo spostamento, completi di lanterne (3 luci 1 via) di diametro 200-300 mm ,centralina di accensione programmazione e sinscronismo, gruppo batterie- Nolo per mese successivo al primo				6,000	6,00		
	SOMMANO cad					6,00	69,83	418,98
7 / 135 S.002.020.09 0.a 04/02/2021	Monoblocco prefabbricato per mense, spogliatoi, guardiole, uffici e locali infermeria: costituito da struttura in acciaio zincato a caldo e pannelli di tamponatura. Pareti in panne ... zionamento e rimozione, compreso allacciamenti alla rete dei servizi. - Dimensioni 450 x240 cm con altezza pari a 240 cm				1,000	1,00		
	SOMMANO cad					1,00	415,95	415,95
8 / 136	Integratore luminoso per segnalazioni ordinarie dei cantieri							
	A RIPORTARE							17'906,96

