

Piano Regionale Paesistico
su DBT multiscala

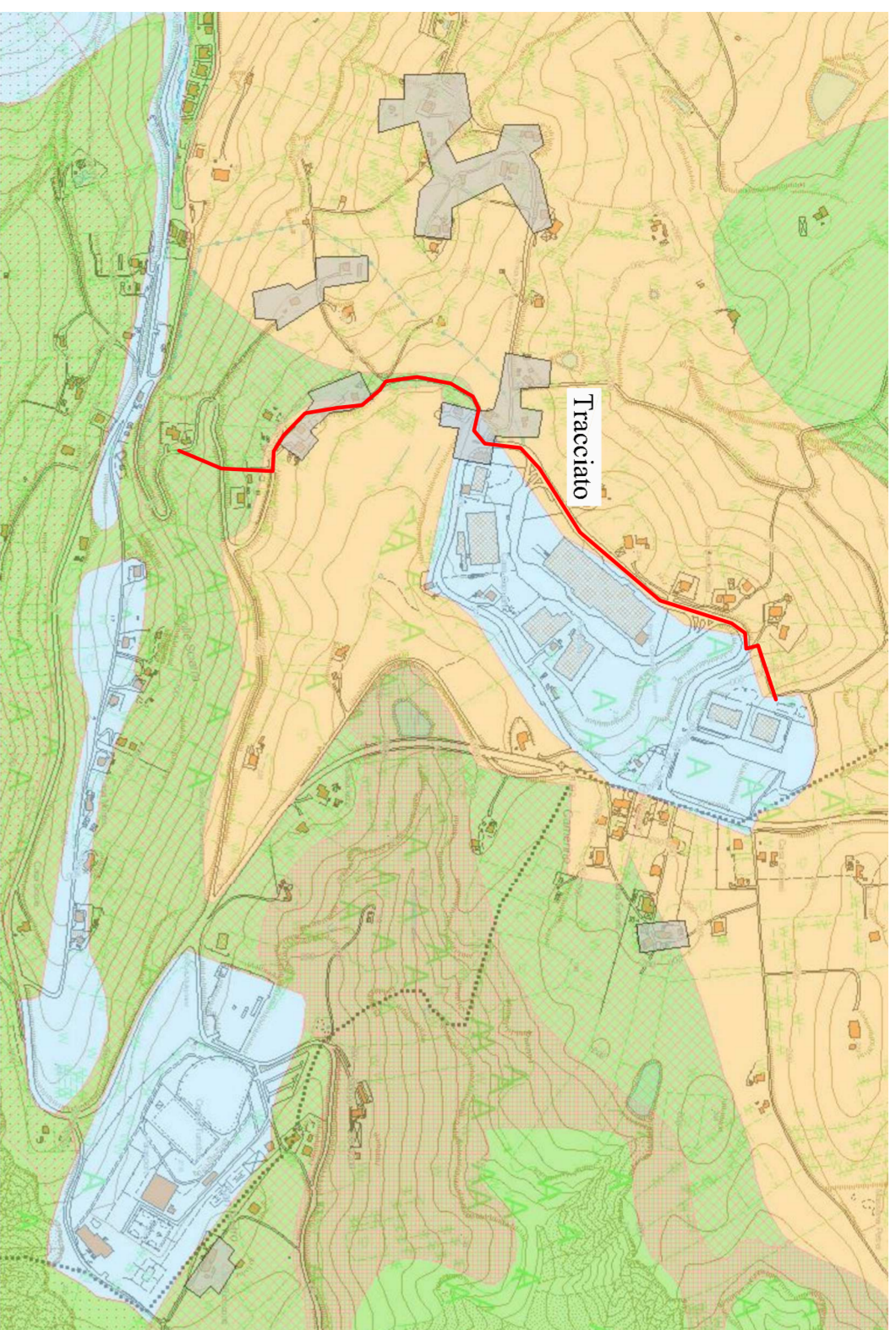

Carta del rischio del Piano di Assetto
Idrogeologico su DBT multiscala

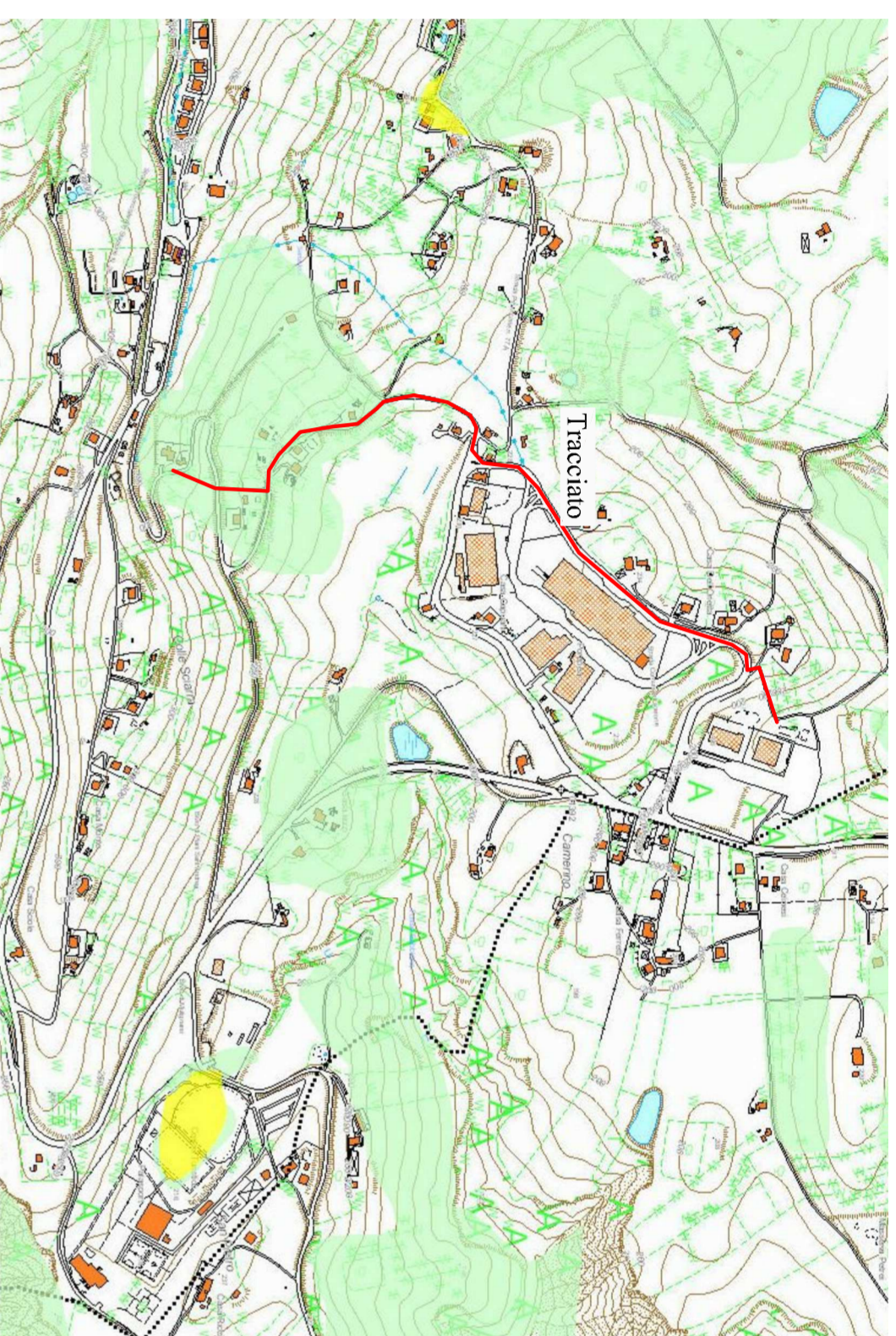

Carta del pericolo PAI

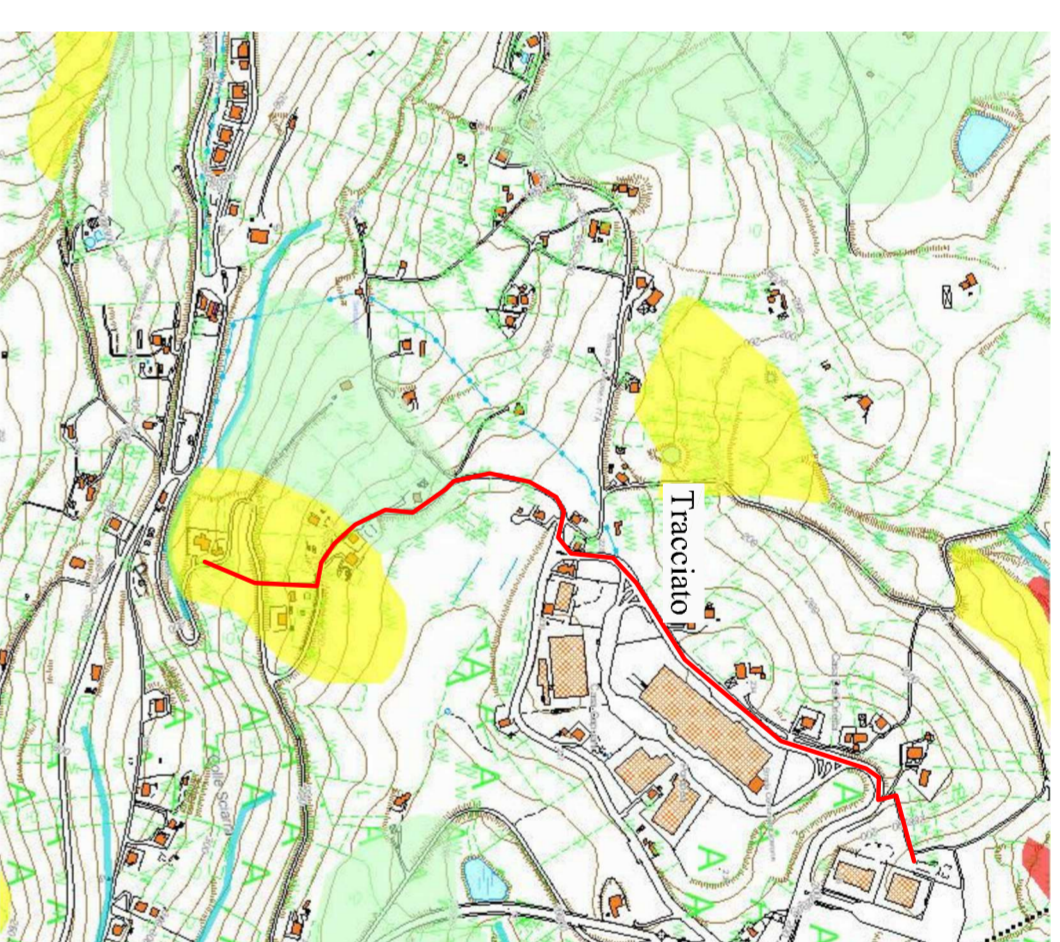

Ortofoto AGEA 2013



Stralcio PRG vigente

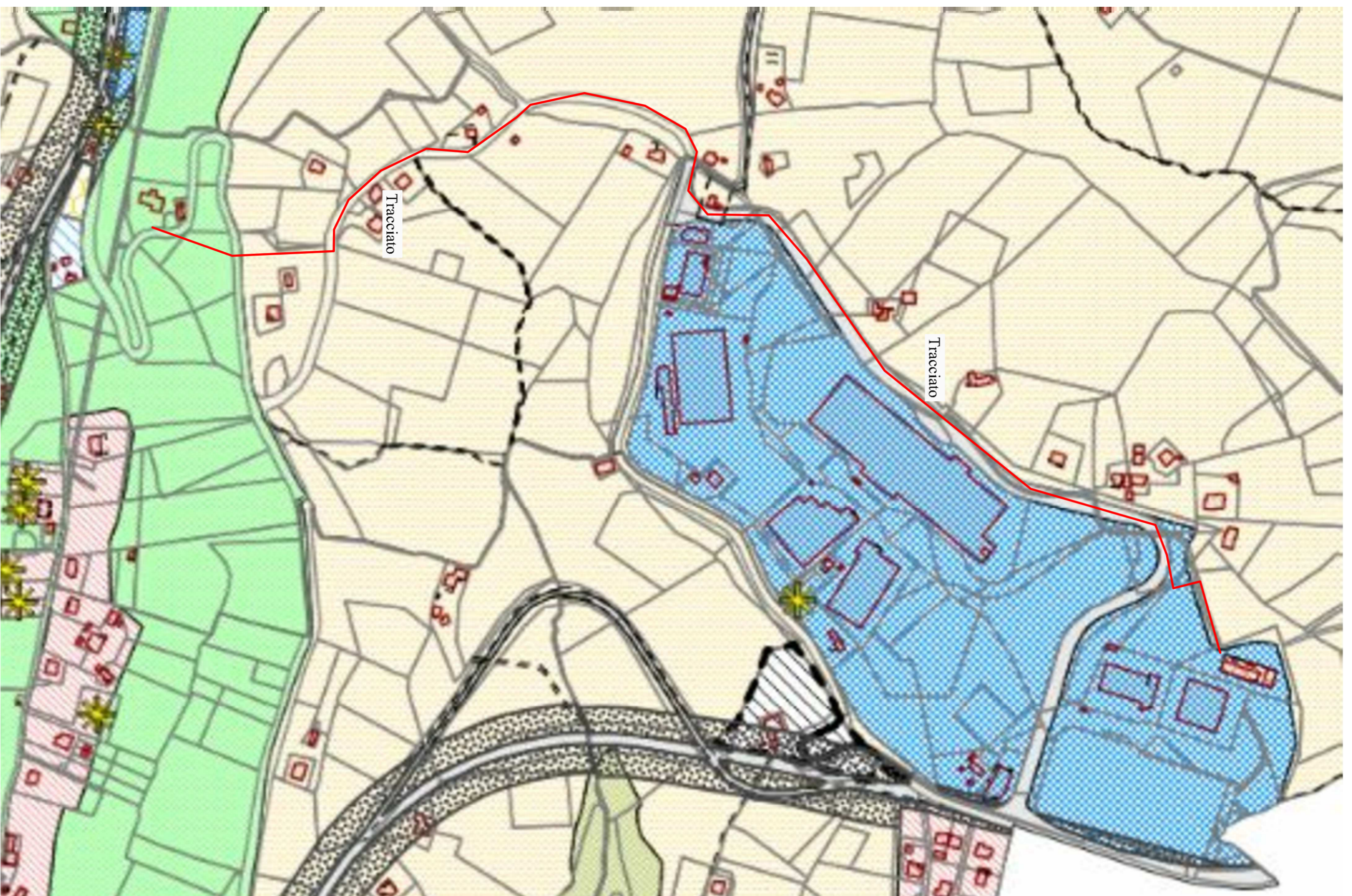

Rete del gas metano in rosso

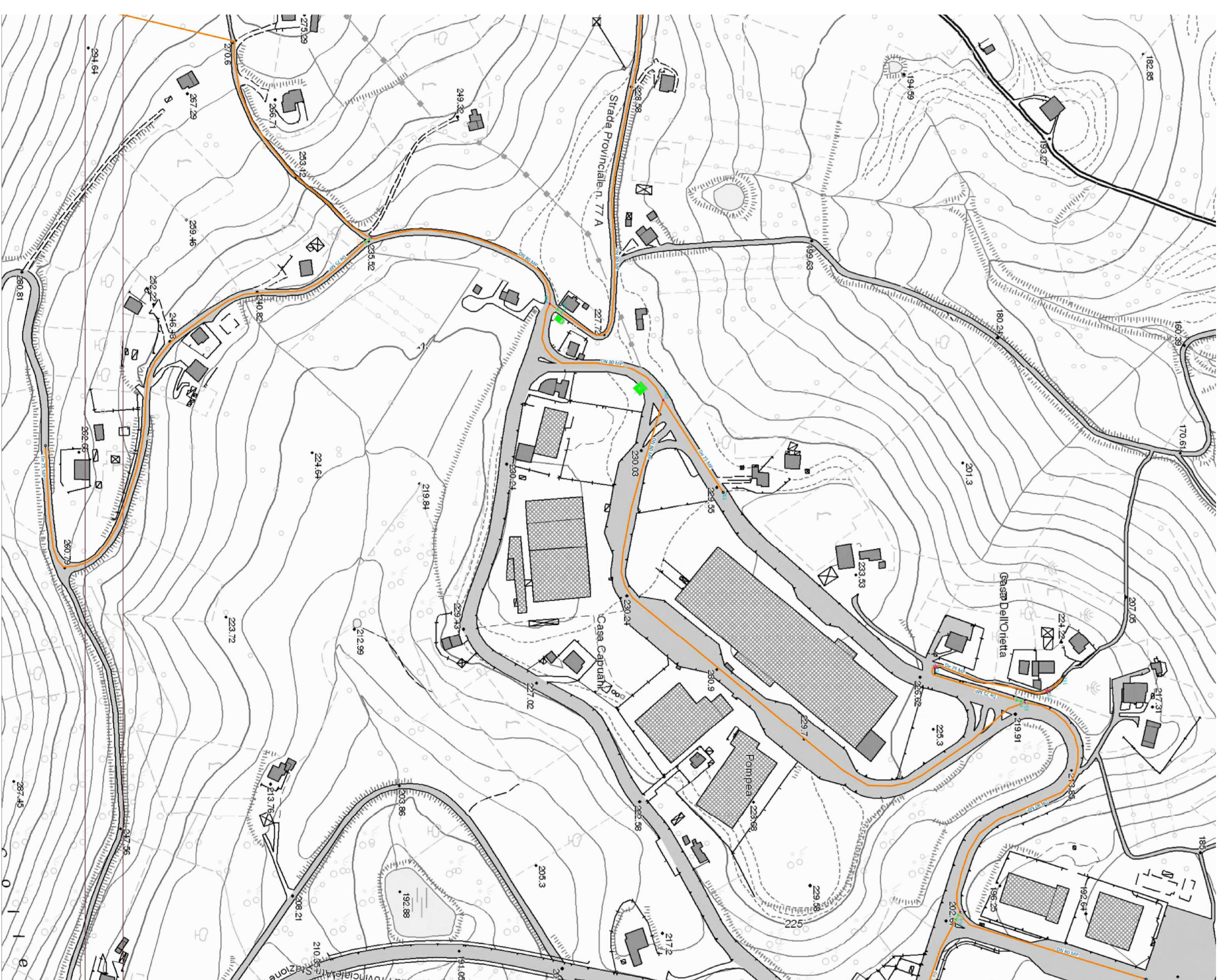

Studio Tecnico Ing. Danilo Italiani via Italo Di Febo 10 Atri (TE) Tel. 329/74.30.618 e-mail: ing.danilo.italiani@gmail.com		
Comune di Atri		
provincia di Teramo		
Progetto di fattibilità tecnico-economica: "Realizzazione nuova condotta fognante ed adduzione al depuratore della zona industriale in località Crocifisso nel Comune di Atri"		
Committente	Azienda Consortile Acquedottistica S.p.A.	
	INQUADRAMENTO TERRITORIALE E URBANISTICO	scale varie
Il Progettista Ing. Danilo Italiani		
Data SETTEMBRE 2023		Tavola 1