

COROGRAFIA GENERALE
Scala 1:25.000

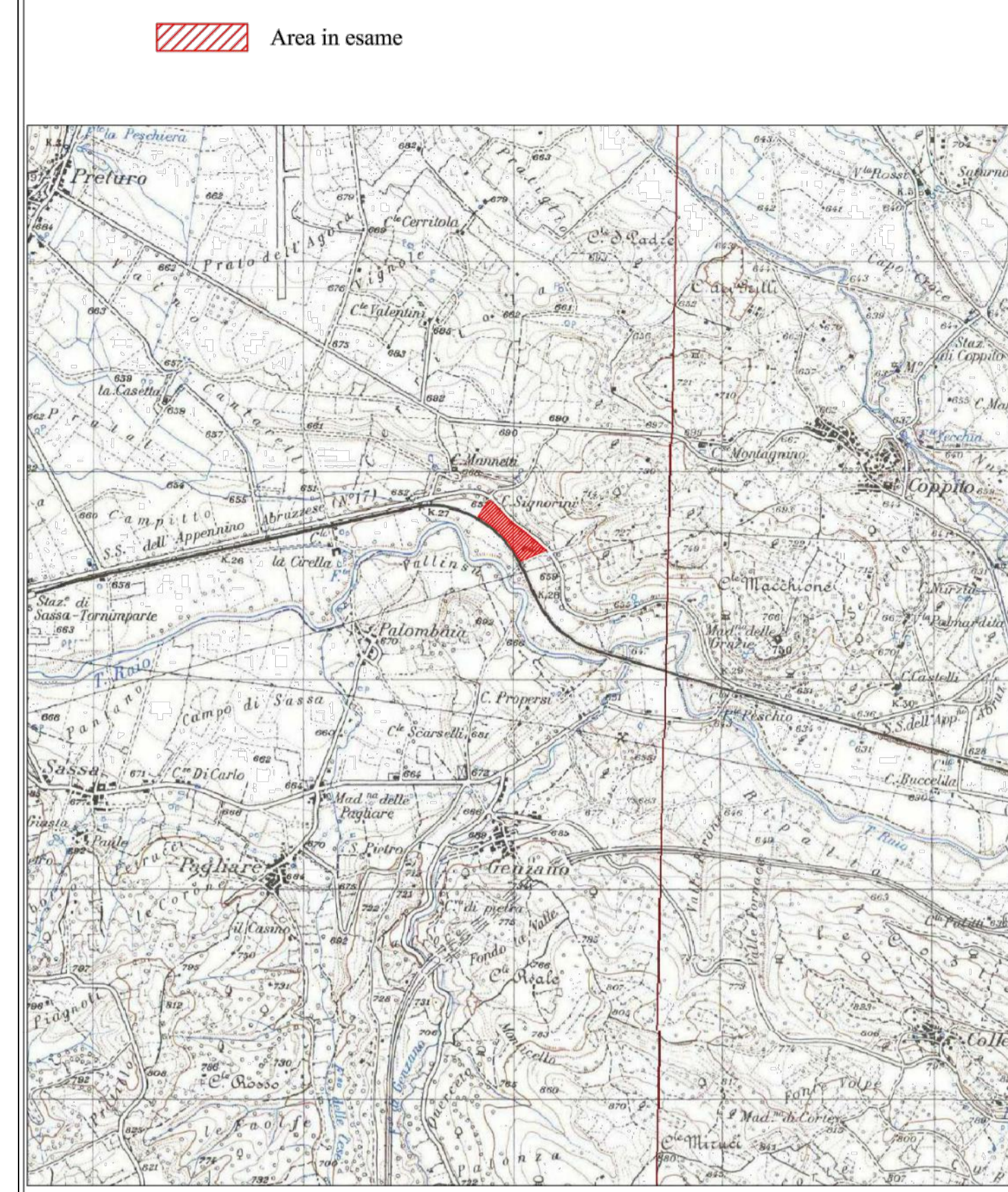

CARTA DEL VINCOLO PAESAGGISTICO - ARCHEOLOGICO
Scala 1:100.000

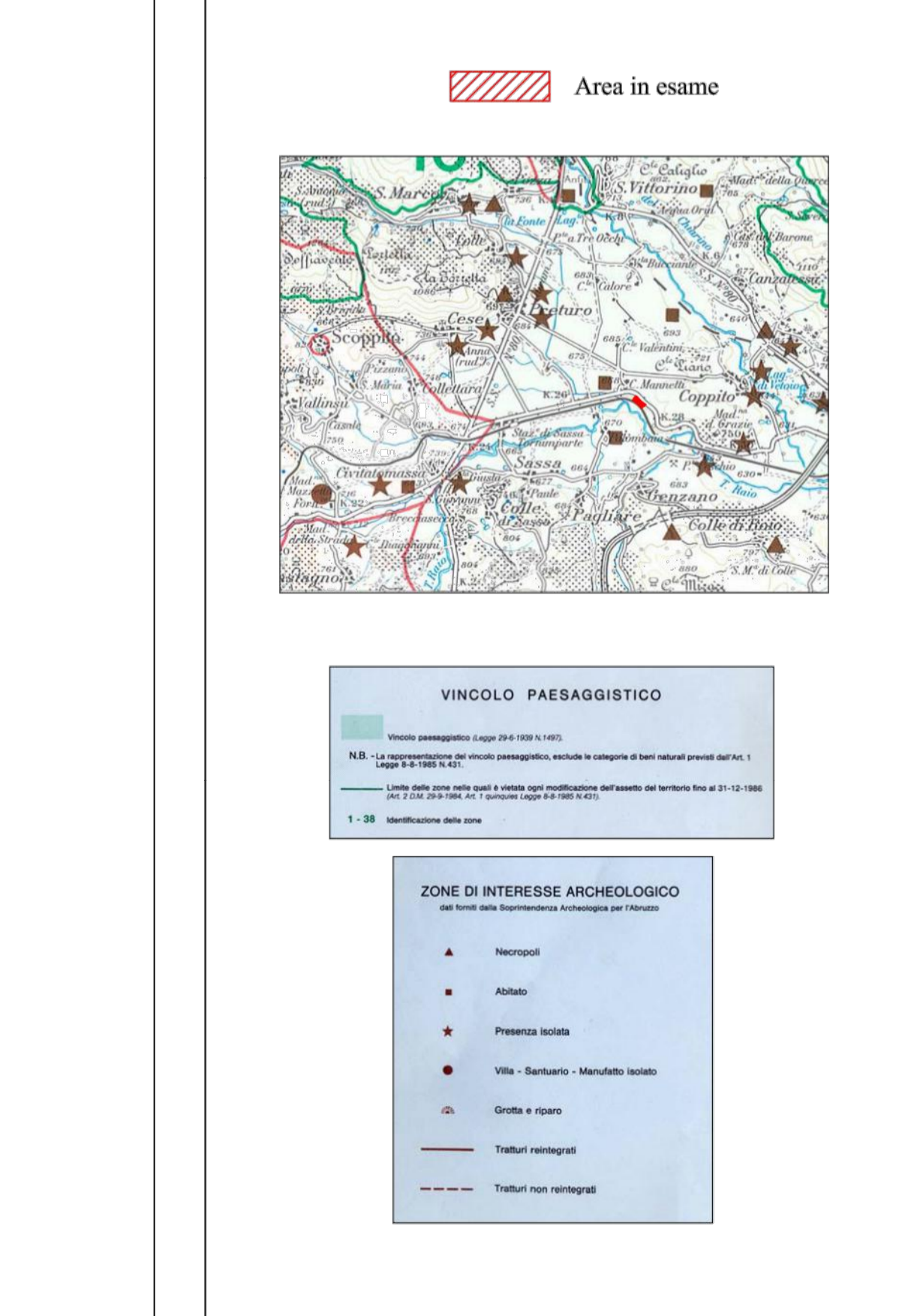

PIANO STRALCIO DI BACINO PER L'ASSETTO IDROGEOLOGICO
"Fenomeni gravitativi e processi erosivi" - Elaborato n° 11

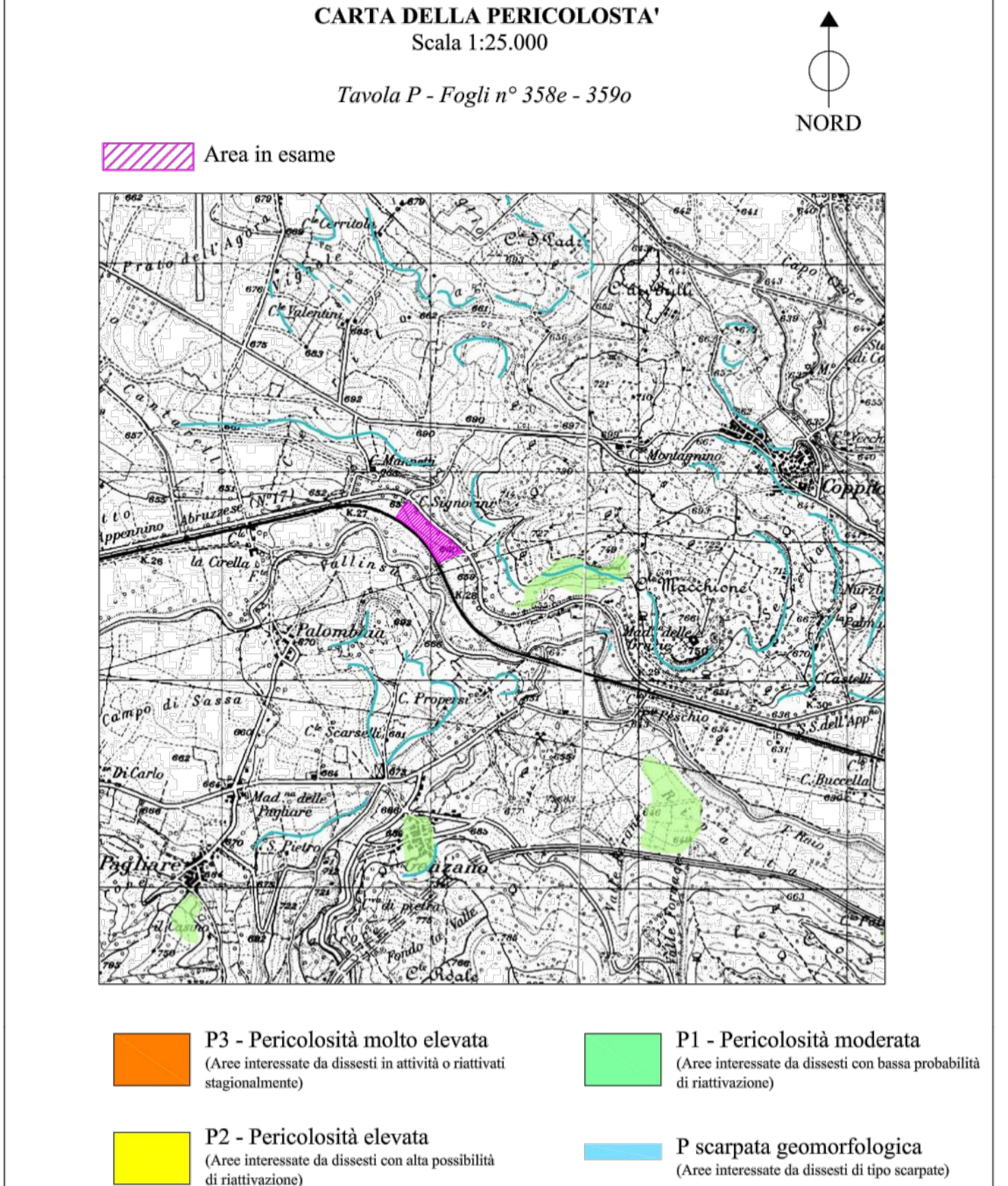

PIANO REGIONALE PAESISTICO
Scala 1:25.000

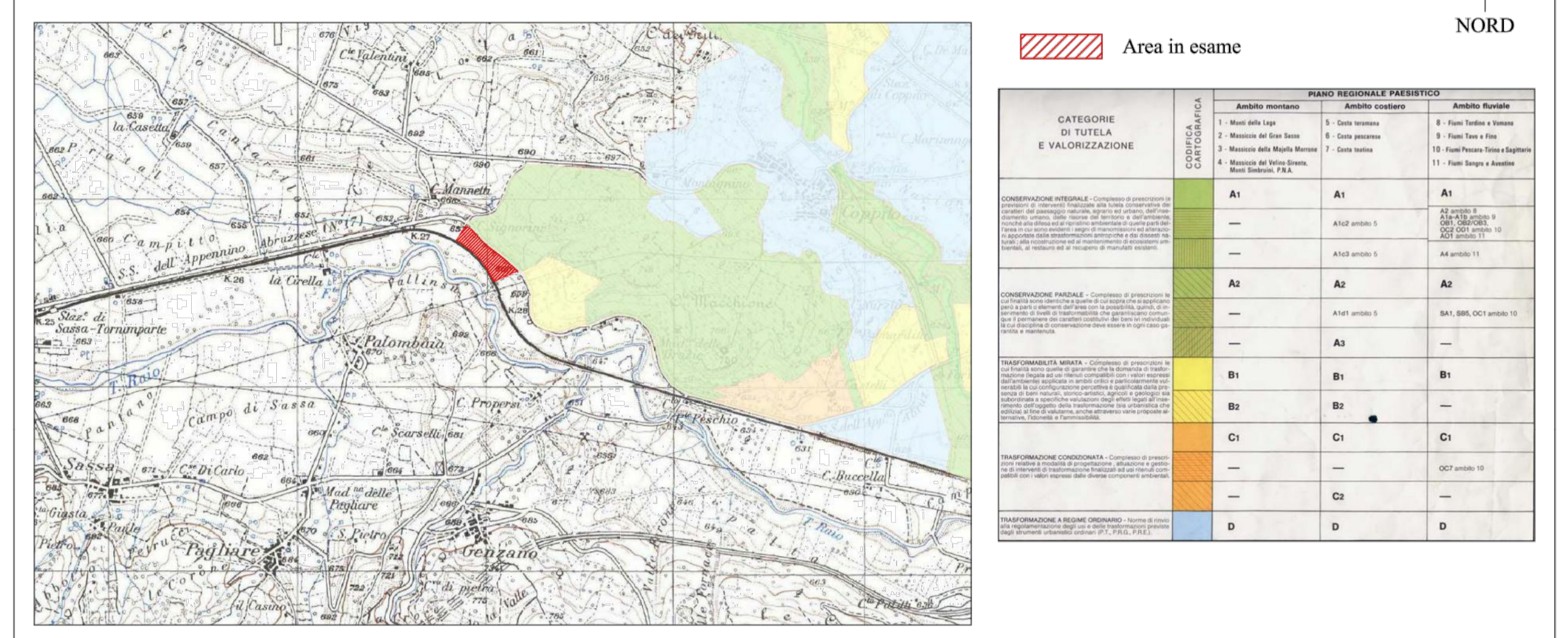

PIANO STRALCIO DIFESA ALLUVIONI
CARTA DELLA PERICOLOSA' IDRAULICA

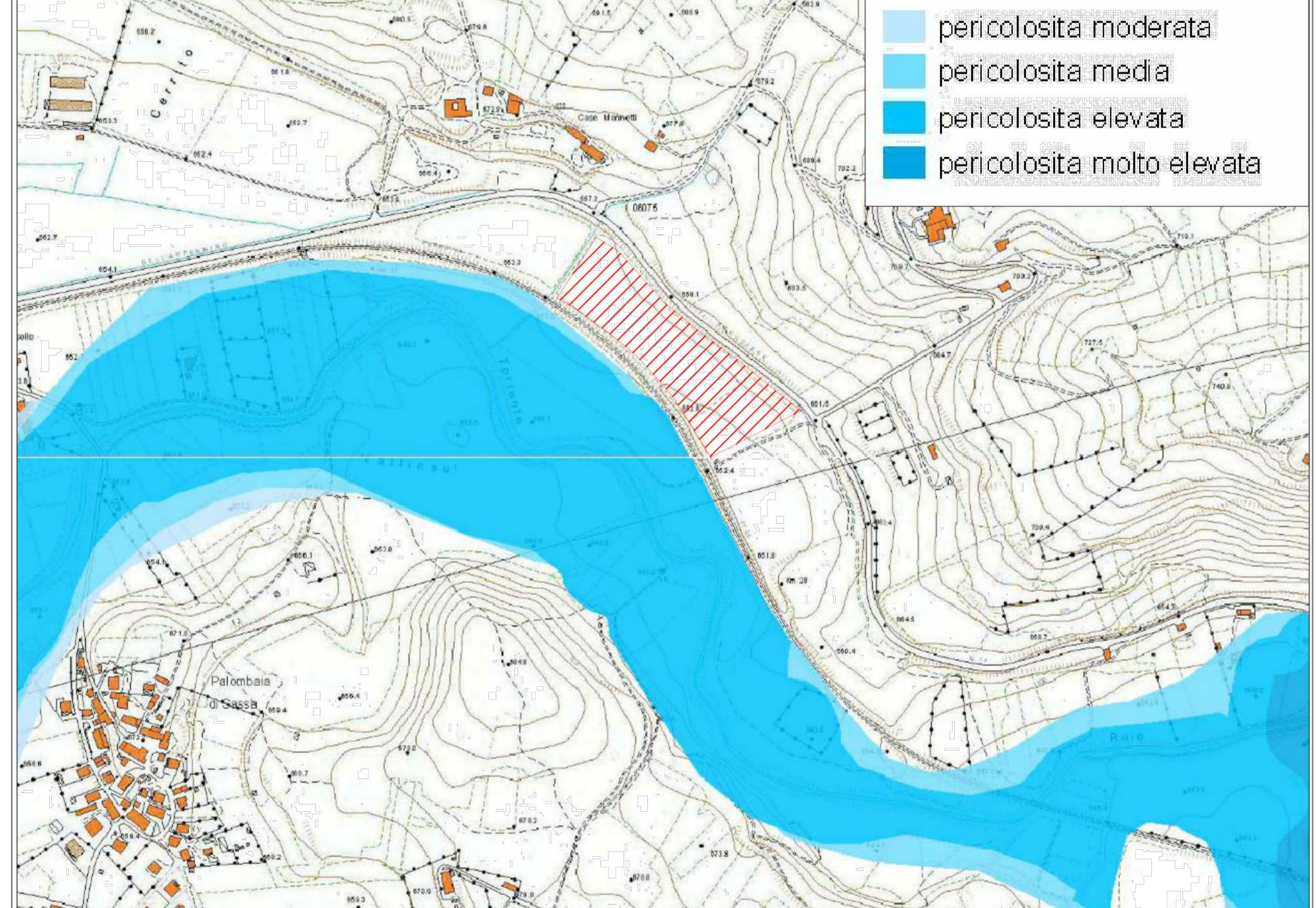
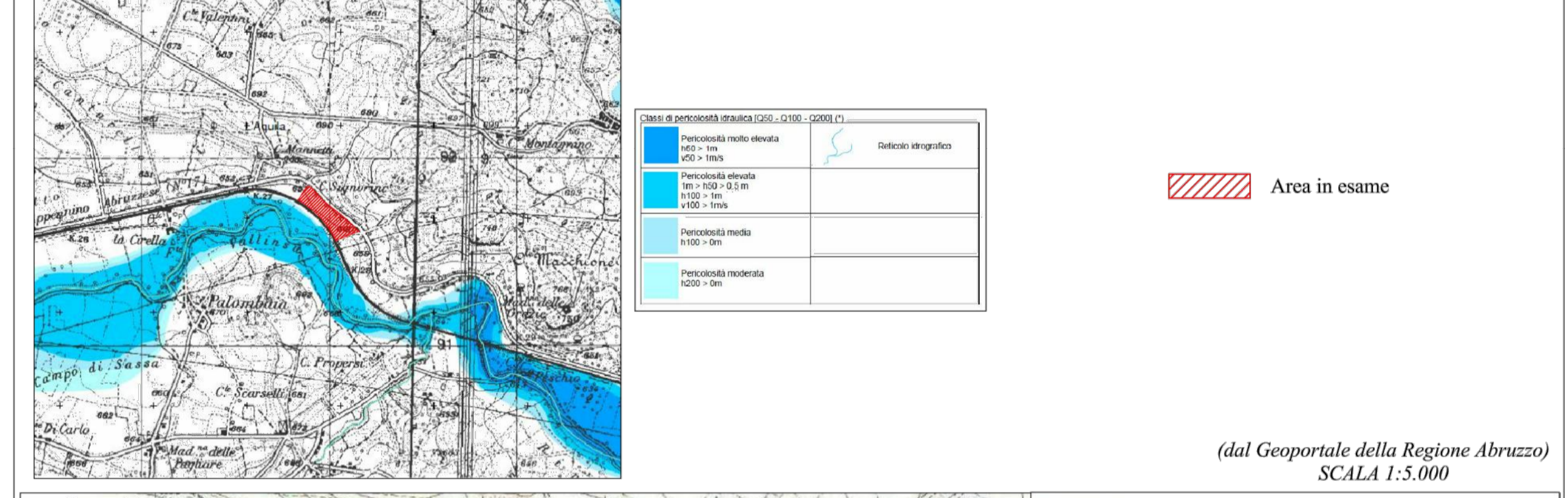

CARTA DEL VINCOLO IDROGEOLOGICO - FORESTALE
(R.D.L. 30 dicembre 1923 n° 3267)

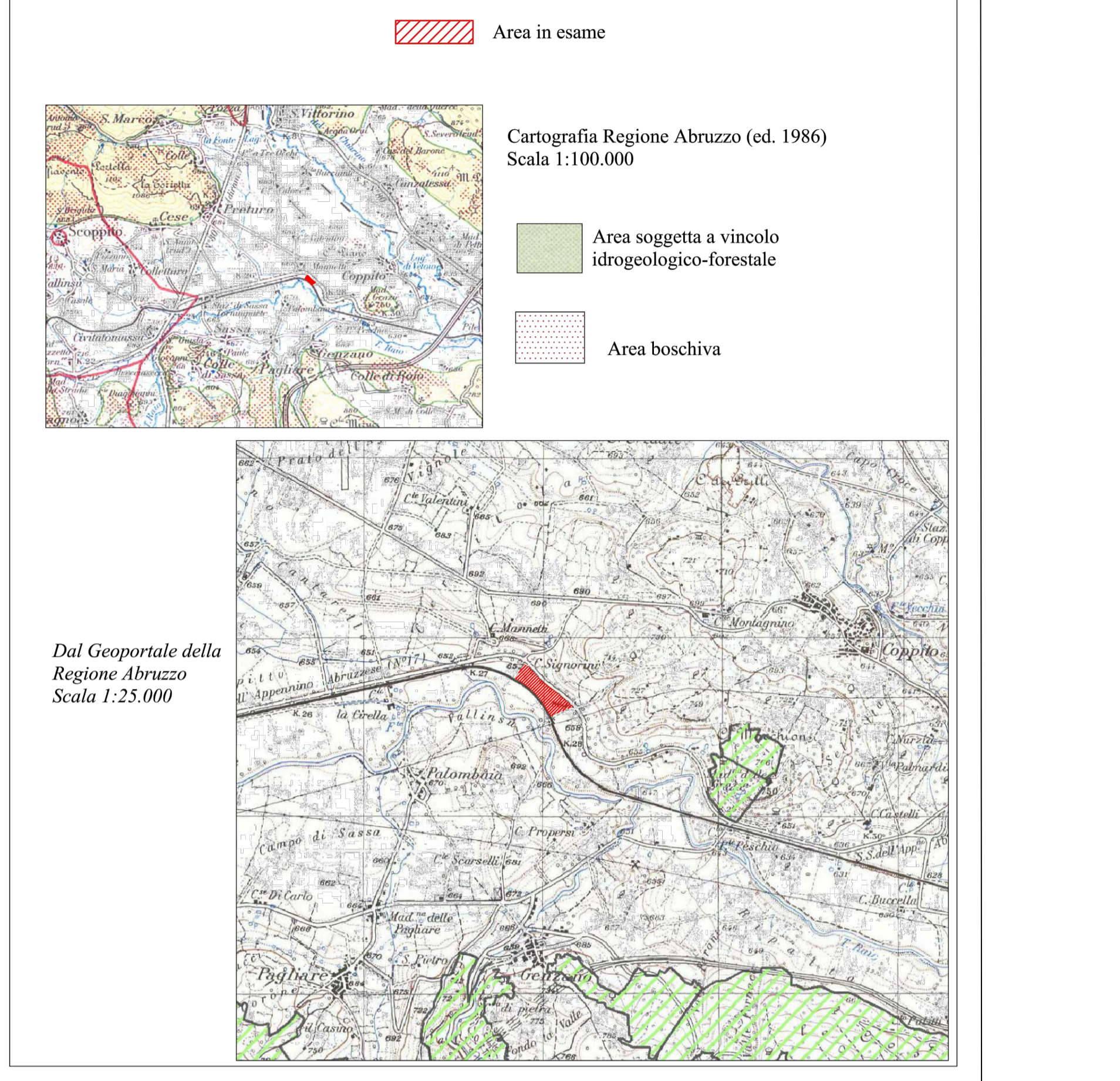

GRAN SASSO ACQUA
Via Ettore Moschino, 23/B
67100 L'AQUILA (AQ)

PNRR - M2C4 14.4 - Potenziamento depuratore di Scoppito e parte dell'Aquila Ovest - CUP: B15H22001110005

PROGETTO DI FATTIBILITA' TECNICA ED ECONOMICA

PROGETTISTA:
C.S. DI GIUSEPPE INGEGNERI ASSOCIATI S.r.l.
D.T.: Ing. Berardo GIANGIULIO
66010 Palombara (CH)
Tel. 0871.895660 - Fax 0871.895218
email: info@csdigiuseppe.com

COMMITTENTE:
IL PRESIDENTE:
Dott. Alessandro Piccinini
RESPONSABILE UNICO DEL PROCEDIMENTO
Dott. Ing. Alessandra Marano
DIRETTORE DELL'ESECUZIONE DEL CONTRATTO
Dott. Ing. Alessandra Marano

ELABORATI GRAFICI GENERALI
Carte dei vincoli

Elaborato n°	Codice elaborato	Scala
4,9	905PFTE04090000_00	varie

Rev	Data	Descrizione/Modifica	Redatto	Verificato	Approvato
01	Aprile 2023	PRIMA EMISSIONE	Ing. Giulio COPOLLETTA	Ing. Eusebio SERAFINI	Ing. Berardo GIANGIULIO