TIPOLOGICI SEZIONI DI SCAVO/RIPRISTINO
Scala 1:25

STRADA ASFALTATA COMUNALE
-singola tubazione-

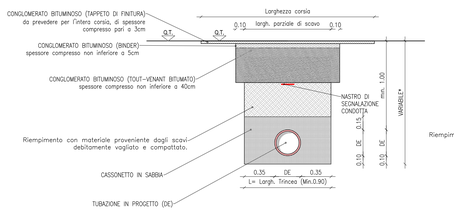

STRADA STERRATA COMUNALE
-singola tubazione-

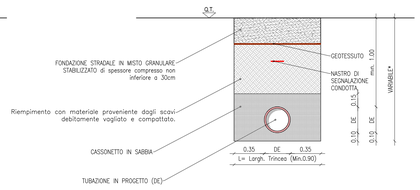

TIPOLOGICO POZZETTO FOGNATURA
Scala 1:25

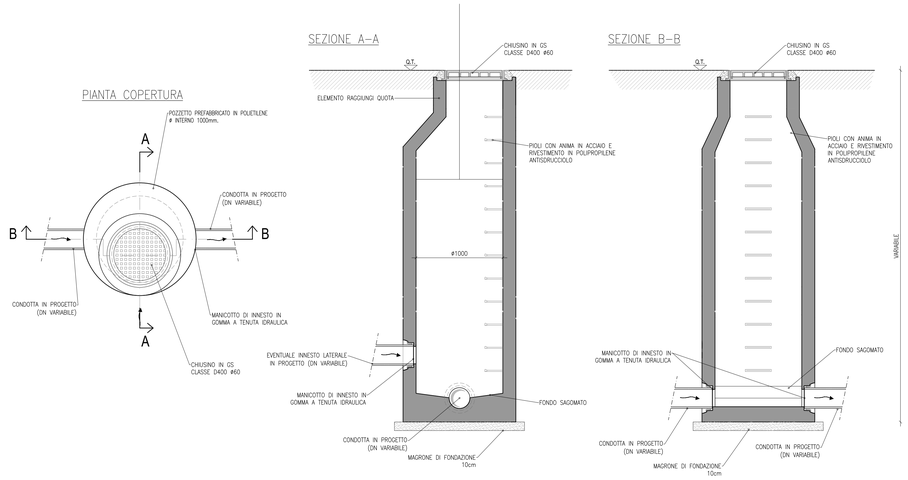

TIPOLOGICO POZZETTO DI SCARICO
Scala 1:25

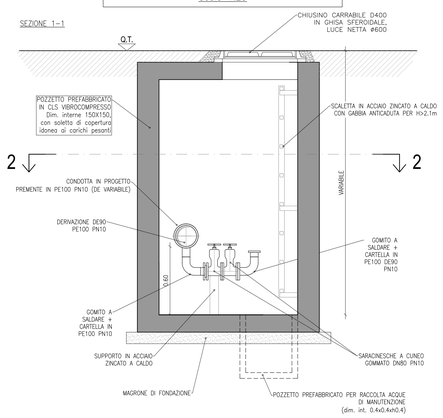

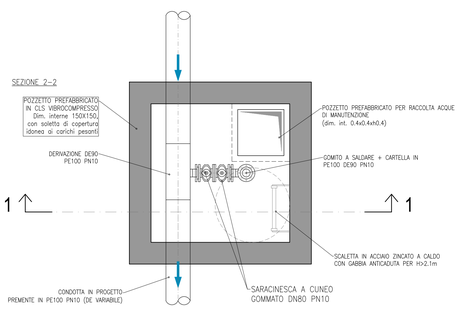

TIPOLOGICO POZZETTI DI SFIATO
Scala 1:25

SFIATO IN LINEA (per prementi con ricoprimento > di 1.10m)

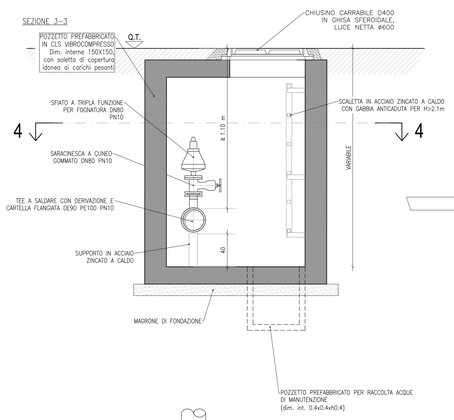

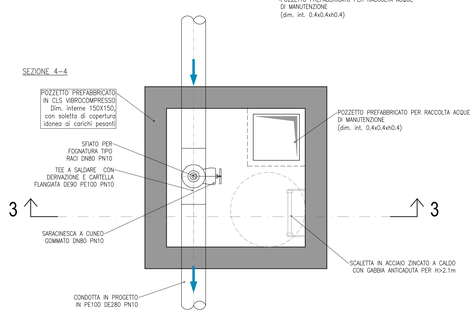

TIPOLOGICO POZZETTO DI RECAPITO CONDOTTA IN PRESSIONE IN CONDOTTA GRAVITARIA
Scala 1:25

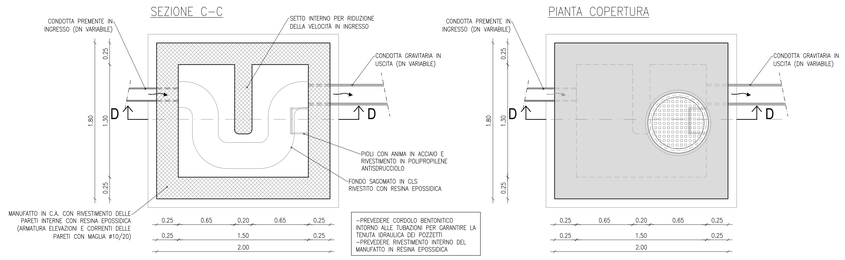

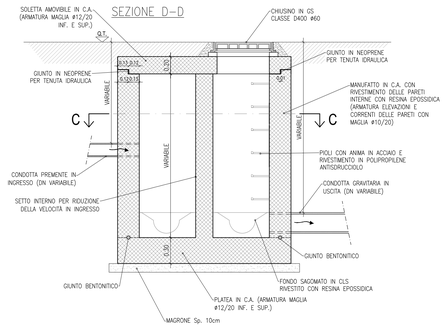

ERSI ABRUZZO
Ente Regionale per il Servizio Idrico Integrato

SERVIZI DI PROGETTAZIONE DI FATTIBILITA' TECNICA ED ECONOMICA, PROGETTAZIONE DEFINITIVA E PROGETTAZIONE ESECUTIVA, CON COORDINAMENTO DELLA SICUREZZA IN FASE DI PROGETTAZIONE, DIREZIONE E CONTABILITA' LAVORI E COORDINAMENTO DELLA SICUREZZA IN FASE DI ESECUZIONE PER I LAVORI DI ADEGUAMENTO DELLE INFRASTRUTTURE DEL SERVIZIO DI FOGNATURA E DEPURAZIONE IN ALCUNI SUB AMBITI DELL'E.R.S.I. ABRUZZO

Masterplan per l'Abruzzo – Patto per il Sud – Codice Intervento PSRA/36

PSRA/36-01
REVAMPING DELL'IMPIANTO DI DEPURAZIONE DI SULMONA S. RUFINA E INNOVAZIONE DEL TRATTAMENTO DEI FANGHI IN ECONOMIA CIRCOLARE
CUP D55G20000120008

Progettista: R.T.P. tra
(Mandataria)
A. Di Giuseppe Consulenti Associati Srl
(Mandanti)
ETATEC STUDIO PAOLETTI
ISOLA BOASSO STUDIO ASSOCIATO
Ing. Eleonora Sabione, Ing. Flavio Odorisio,
Geologo Dott. Domenico Pellicciotta,
Archeologo Dott.ssa Martina Pantaleo

Ente Appaltante:
Ersi Abruzzo - Ente Regionale per il Servizio Idrico Integrato
Responsabile Unico del Procedimento:
Ing. Alessandro Antonacci

Responsabile di Contratto
Ing. Conny Di Giuseppe
Responsabile Integrazione delle prestazioni specialistiche
Ing. Berardo Gianglulio

Responsabili Progettazione Opere impiantistiche IA.01
Ing. Riccardo Isola
Ing. Evandro Serafini

Responsabili Progettazione Opere strutturali S.03
Ing. Paolo Boasso
Ing. Simone Sciarra

Responsabili Progettazione Opere idrauliche D.04
Ing. Vincenzo Ciccarelli
Ing. Giovanni Pieduzzi

PROGETTO DEFINITIVO
ELABORATI GRAFICI
Manufatti tipologici di rete

Elaborato n°:	Codice elaborato:	Scala
5.5	854APD05050000_00	1:25

Rev.	DATA	DESCRIZIONE/MODIFICA	REDATTO DA:	VERIFICATO DA:	APPROVATO DA:
00	Luglio 2022	PRIMA EMISSIONE	Ing. Alessia Pellicciotta	Ing. Riccardo Isola	Ing. Berardo Gianglulio